



Totalmarked
kjøtt og egg

Prognose 2020 og 2021 – pr. sep. 2020

Prognose 2020 – september 2020

	Salgsproduksjon		Import- kvoter	Engrossalg		Balanse 2020	Reg.lager 1.1.20 *)
	tonn	20/19		tonn	20/19		
Storfe/kalv	83 400	96	9 000 1)	100 400	101	-8 000	1 751
Lam	19 300	100	806 2)	19 800	108	300	2 891
Sau	4 700	106		4 500	74	200	26
Gris	129 900	98	2 100 3)	135 100	102	-3 100	2 162
Egg	66 300	101	450 4)	66 000	100	700	520

*) Reguleringslageret ved inngangen til året inngår ikke i balansen for 2020

- 1) For storfe er det inkludert en antatt SACU-import på 4.756 tonn storfekjøtt m/ben. Videre er WTO-kvoten på 1084 tonn, EU-kvotepå 2.500 tonn og GSP-kvotepå 665 tonn biffer og fileter (omregnet til storfekjøtt m/ben) tatt med.
- 2) Importen inkluderer WTO-kvotepå 206 tonn og 600 tonn fra Island.
- 3) Inkludert spekk på 800 tonn og 400 tonn av WTO-kvotepå 1.381 tonn. Inkluderer også EU-kvotepå 900 tonn.
- 4) Forutsetter i prognosen import på 450 tonn egg.

Forutsetninger om priser i prognosen:

Gjennomsnittlig engrospris på storfe kr 62,80, lam kr 66,40 og egg kr 20,30. For gris forutsettes uttak av målpris, som for avtaleperioden 1. juli 2020 til 30. juni 2021 er kr 33,89 per kilo.

Prognose 2021 – september 2020

	Salgsproduksjon		Import- kvoter	Engrossalg		Balanse 2021	Reg.lager 1.1.21
	tonn	21/20		tonn	21/20		
Storfe/kalv	85 800	103	9 000 1)	99 300	99	-4 400	
Lam	19 300	100	806 2)	19 300	98	800	
Sau	4 700	100		4 350	97	400	
Gris	129 100	99	2 400 3)	132 300	98	-800	
Egg	67 100	101	450 4)	65 800	100	1 700	

1) For storfe er det inkludert en antatt SACU-import på 4.756 tonn storfekjøtt m/ben. Videre er WTO-kvoten på 1084 tonn, EU-kvotepå 2.500 tonn og GSP-kvotepå 665 tonn biffer og fileter (omregnet til storfekjøtt m/ben) tatt med.

2) Importen inkluderer WTO-kvotepå 206 tonn og 600 tonn fra Island.

3) Inkludert spekk på 800 tonn og 700 tonn av WTO-kvoten på 1.381 tonn. Inkluderer også EU-kvotepå 900 tonn.

4) Forutsetter i prognosen import på 450 tonn egg.

Forutsetninger om priser i prognosen:

Gjennomsnittlig engrospris på storfe kr 62,80, lam kr 66,40 og egg kr 20,30. For gris forutsettes uttak av målpris, som for avtaleperioden 1. juli 2020 til 30. juni 2021 er kr 33,89 per kilo.

Prognose storfe/kalv 2021 – sep 20

Forutsetninger tilførsler:

- ▮ **Slaktevekt okse om lag 2 kg høyere enn i 2020 ▮ vekt okse: 320 kg**
- ▮ **Kubestanden ventes å øke noe i løpet av 2020, men gå ned i 2021.**
- ▮ **Slakting av ku: økning på om lag 9 000 fra 2020**
- ▮ **Slakting av okse: nedgang på 1 000 dyr fra 2020**
- ▮ **Totale tilførsler: økning på 2 400 tonn til om lag 85 800 tonn**

Prognose storfe/kalv 2021 – sep 20

Forutsetninger engrossalg:

- ▮ Planlagt gjennomsnittlig engrospris på kr 62,80
- ▮ Prisøkning på 1,4 prosent i gjennomsnitt for 2021
- ▮ Totalt engrossalg: nedgang på 1 prosent til om lag 99 300 tonn

Forutsetninger import:

- ▮ SACU-import på 4 756 tonn (inkl. bein)
- ▮ WTO-kvote på 1 084 tonn og EU-kvote på 2 500 tonn
- ▮ GSP-kvote på 500 tonn (665 tonn m/ben)

BALANSE i 2021: - 4 400 TONN.

Prognose sau/lam 2021 – sep 20

Forutsetninger tilførsler:

- ▮ **Prognosert bestand av sau og lam ved beiteslipp (1/6): en liten nedgang fra 2020**
- ▮ **Forutsetter i prognosen uendret antall lam pr. søye**
- ▮ **Slaktevekt lam: uendret fra forventede vekter for høsten 2020**
- ▮ **Totale tilførsler: uendret fra prognosert for 2020; om lag 24 000 tonn**

Forutsetninger engrossalg:

- ▮ **Planlagt gjennomsnittlig engrospris på kr 66,40**
- ▮ **Om lag uendrede priser for året 2021**
- ▮ **Engrossalg lam: nedgang på 2,5 prosent fra forventet godt salg i 2020 som følge av tiltakene i samfunnet.**

Prognose lam 2021 – sep 20

Forutsetninger import:

- WTO-kvotepå 206 tonn og 600 tonn fra Island

Det prognoseres en overdekning på 800 tonn lam isolert for året 2021

Det er pr. 1. september 2020 et reguleringslager på om lag 470 tonn lam.

Prognose gris 2021 – sep 20

Forutsetninger tilførsler:

- ▮ **2 prosent nedgang i antall bedekninger som gir slaktegris i 2021**
- ▮ **En økning i effektiviteten på 1 prosent**
- ▮ **Antall gris til slakting prognoseres å reduseres med 1,5 prosent fra 2020**
- ▮ **Økning i slaktevektene gir en nedgang i prognosert kvantum på om lag 0,5 prosent i 2021**
- ▮ **Totale tilførsler: om lag 129 100 tonn**

Prognose gris 2021 – sep 20

Forutsetninger engrossalg:

- ▮ Uttak av målpris i prognoseperioden
- ▮ Gir en prisøkning på 2,9 prosent for året 2021
- ▮ Totalt engrossalg: nedgang på 2 prosent til 132 300 tonn

Forutsetninger import:

- ▮ Import av spekk på 800 tonn
- ▮ 700 tonn av WTO-kvote på 1 381 tonn
- ▮ EU-kvote på 900 tonn
- ▮ Total import: 2 400 tonn

BALANSE 2021: - 800 TONN

Prognose egg 2021 – pr sep 2020

Markedsbalanse for egg i tonn, prognose fra september 2020

	Salgs- produksjon	% endring	Import skallegg	Engrossalg	% endring	Markeds- balanse
1.T 2020	21 358	1,5 %	128	20 968	-1,6 %	518
2.T 2020	21 452	-1,9 %	140	21 432	-0,1 %	159
3.T 2020	23 465	2,4 %	182	23 600	0,7 %	47
År 2020	66 275	0,7 %	450	66 000	-0,3 %	724
1.T 2021	21 586	1,1 %	128	21 800	4,0 %	-86
2.T 2021	22 355	4,2 %	140	21 400	-0,2 %	1 095
3.T 2021	23 124	-1,5 %	182	22 600	-4,2 %	706
År 2021	67 065	1,2 %	450	65 800	-0,3 %	1 715

Prognose egg 2021 – sep 20

Forutsetninger tilførsler:

- ▮ **Det prognoseres en gjennomsnittlig økning i antall verpehøner på 1 prosent i 2021**
- ▮ **Totale tilførsler i 2021: økning på 1,2 prosent til 67 100 tonn**
- ▮ **Ingen førtidsslakting i prognosen bidrar til 1 prosent av økningen fra 2020.**
- ▮ **Det er avtalt tatt ut 680 tonn gjennom førtidsslakting i 2020**

Prognose egg 2021 – sep 20

Forutsetninger engrossalg:

- ▮ Planlagt gjennomsnittlig engrospris på kr 20,30
- ▮ Gir en prisøkning på 2,2 prosent i gjennomsnitt for 2021
- ▮ Totalt engrossalg: nedgang på 0,4 prosent til 65 700 tonn
- ▮ Forutsetter i prognosen en import på 450 tonn

Balanse 2021: + 1 700 TONN egg

Prognosert markedsbalanse 2021

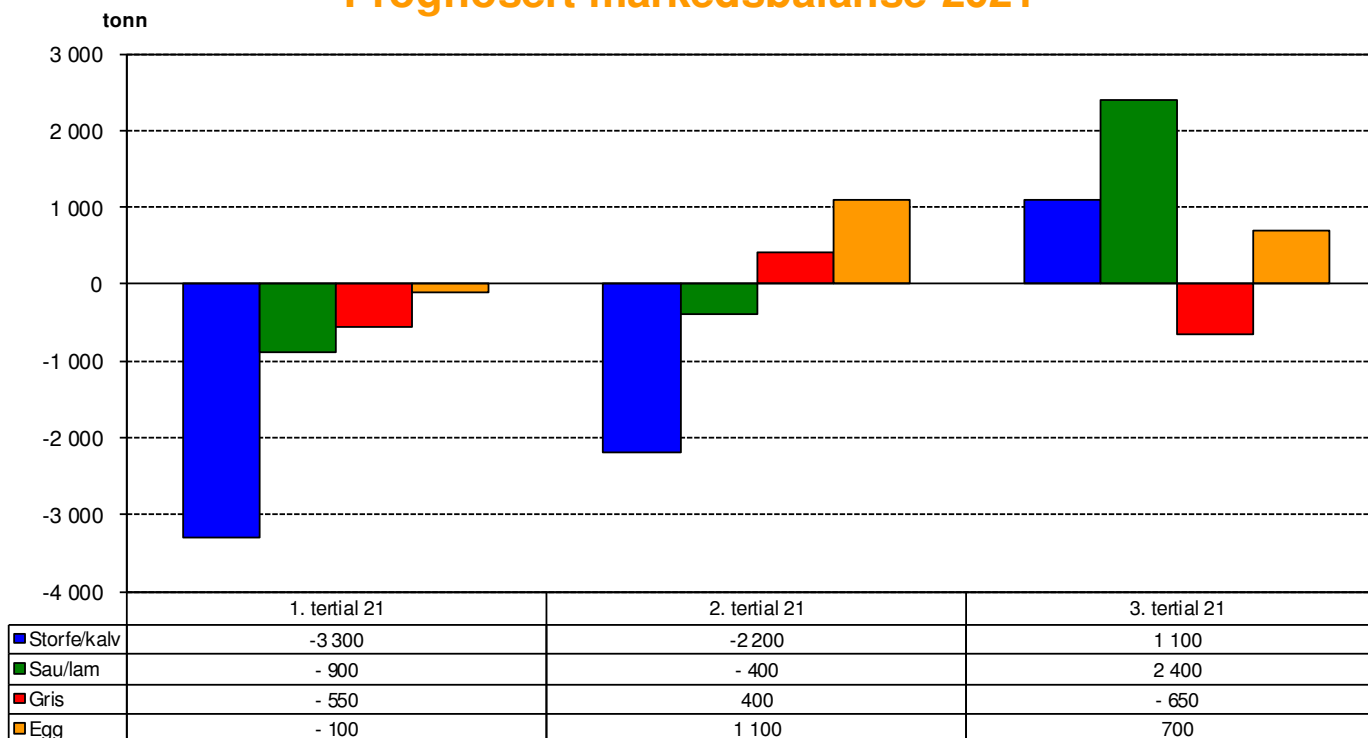

=> Prognose pr. september 2020: forutsetter uttak av målpris på gris. Planlagt gj.snittlig engrospris for storfe = kr 62,80.

Planlagt gj.snittlig engrospris for lam = kr 66,40 og egg = kr 20,30.

=> Markedsbalanse = Prognoserte tilførsler + Antatt import - Prognosert engrossalg

=> Import = WTO-kvoter (700 tonn av kvoten på svin), SACU-import, spekk, Islands lam, GSP og EU-kvoter. Importen er skjønsmessig fordelt på tertial