



Totalmarked
kjøtt og egg

Prognose 2022 – pr. jan. 2022

Prognose 2022 – januar 2022

	Salgsproduksjon		Import- kvoter	Engrossalg		Balanse 2022	Reg.lager 1.1.22
	tonn	22/21		tonn	22/21		
Storfe/kalv	90 400	102	9 000 1)	101 700	92	-2 300	500
Lam	19 100	100	606 2)	19 000	88	700	0
Sau	4 900	98	200 3)	4 900	94	200	0
Gris	133 800	99	1 800 4)	137 700	93	-2 100	0
Egg	67 000	102	500 5)	66 350	100	1 200	522

- 1) For storfe SACU-import på 4 756 tonn storfekjøtt m/ben. WTO-kvotepå 1 084 tonn, EU-kvotepå 2 500 tonn og GSP-kvotepå 665 tonn biffer og fileter (omregnet til storfekjøtt m/ben).
- 2) Importen inkluderer WTO-kvotepå 206 tonn og 400 tonn fra Island.
- 3) Import på 200 tonn fra Island.
- 4) Spekk på 750 tonn og EU-kvotepå 900 tonn. Samt kvotepå 150 tonn fra Storbritannia.
- 5) Forutsetter i prognosen import på 500 tonn egg.

Forutsetninger om priser i prognosen:

Gjennomsnittlig engrospris på storfe kr 68,80, gris kr 36,50, lam kr 72,00 og egg kr 21,20.

Vesentlige årsaker til endring i markedsbalansen for 2022, ift novemberprognosen

Storfe/kalv

- Noe større underdekning enn sist prognosert da vi nå legger til grunn økt salg på grunn av redusert grensehandel og reiserestriksjoner også vinteren 2022. Prognosert underdekning av norskproduisert vare og kvoteimport: om lag 2 300 tonn.

Lam

- Reguleringslageret fra høstens slakting ble solgt allerede før årsskiftet. Det forventes noe høyere salg av lam høsten 2022 enn siste prognose. Reguleringslageret av lam prognoseres å være om lag 700 tonn ved utgangen av 2022.

Gris

- Høyere salg også av gris på grunn av ny runde med tiltak i samfunnet. Sammen med noe reduserte tilførsler medfører dette at prognosen går fra en overdekning i siste prognose til en underdekning på om lag 2 000 tonn for 2022 totalt.

Egg

- Avtalt tatt ut vel 400 tonn gjennom førtidsslakting av verpehøner, men også noe høyere prognoserte tilførsler enn sist prognosert. Dette medfører uendret overdekning på om lag 1 200 tonn i prognosen for 2022.

Prognose storfe/kalv 2022 – jan 22

Forutsetninger tilførsler:

- **Slaktevekt okse om lag 3 kg høyere enn i 2021 – vekt okse: 324 kg**
- **Kubestanden økte i løpet av 2021. Det prognoseres en nedgang i løpet av 2022 på grunn av ventet nedgang i antall melkekyr.**
- **Slakting av ku: økning på om lag 4 000 fra 2021**
- **Slakting av okse: økning på 2 000 fra 2021**
- **Totale tilførsler: økning på vel 2 000 tonn til om lag 90 400 tonn**

Prognose storfe/kalv 2022 – jan 22

Forutsetninger engrossalg:

- Planlagt gjennomsnittlig engrospris på kr 68,80
- Prisøkning på 5 prosent i gjennomsnitt for 2022
- Totalt engrossalg: nedgang på 8 prosent fra et svært høyt salg i 2021 til om lag 101 700 tonn

Forutsetninger import:

- SACU-import på 4 756 tonn (inkl. bein)
- WTO-kvote på 1 084 tonn og EU-kvote på 2 500 tonn
- GSP-kvote på 500 tonn (665 tonn m/ben)

BALANSE i 2022: - 2 300 TONN

Prognose sau/lam 2022 – jan 22

Forutsetninger tilførsler:

- **Prognosert bestand av sau/lam ved beiteslipp (1/6): nedgang på 1 prosent fra 2021**
- **Forutsetter i prognosen uendret antall lam pr. søye**
- **Slaktevekt lam: om lag uendret fra høsten 2021**
- **Totale tilførsler: uendret fra 2021; om lag 24 000 tonn**

Forutsetninger engrossalg:

- **Planlagt gjennomsnittlig engrospris på kr 72,00**
- **Prisøkning på 4,5 prosent for året 2022**
- **Engrossalg helt slakt lam: nedgang fra et svært godt salg i 2021**

Prognose lam 2022 – jan 22

Forutsetninger import:

- WTO-kvotepå 206 tonn og 400 tonn fra Island

Det var tomme reguleringslagre ved inngangen til 2022.

Det prognoseres et reguleringslager på 700 tonn lam ved utgangen av 2022

Prognose gris 2022 – jan 22

Forutsetninger tilførsler:

- **2 prosent nedgang i antall bedekninger som gir slaktegris i 2022**
- **En økning i effektiviteten på 1,5 prosent**
- **Uendrede slaktevekter i prognosen gir en nedgang i prognosert kvantum på om lag 1 prosent**
- **Totale tilførsler: om lag 133 800 tonn**

Prognose gris 2022 – jan 22

Forutsetninger engrossalg:

- Planlagt gjennomsnittlig engrospris på kr 36,50
- Gir en prisøkning på 5 prosent for året 2022
- Totalt engrossalg: nedgang 7 prosent fra et svært høyt salg i 2021 til 137 700 tonn

Forutsetninger import:

- Import av spekk på 750 tonn
- EU-kvote på 900 tonn
- Kvote fra Storbritannia på 150 tonn
- Total import: 1 800 tonn

BALANSE 2022: - 2 100 TONN

Prognose egg 2022 – pr jan 2022

Markedsbalanse for egg i tonn, prognose fra januar 2022

	Salgs- produksjon	% endring	Import skallegg	Engrossalg	% endring	Markeds- balanse
1.T 2021	21 610	1,2 %	165	22 013	5,0 %	-238
2.T 2021	21 785	2,1 %	191	21 370	0,2 %	606
3.T 2021	22 046	-4,1 %	350	22 670	-2,1 %	-273
År 2021	65 441	-0,4 %	706	66 053	0,9 %	94
1.T 2022	21 563	-0,2 %	100	21 950	-0,3 %	-287
2.T 2022	22 340	2,5 %	150	21 500	0,6 %	990
3.T 2022	23 137	4,9 %	250	22 900	1,0 %	487
År 2022	67 039	2,4 %	500	66 350	0,4 %	1 189

Prognose egg 2022 – jan 22

Forutsetninger tilførsler:

- **Det prognoseres en gjennomsnittlig økning i antall verpehøner på om lag 2 prosent i 2022**
- **Totale tilførsler i 2022: økning på vel 2 prosent til 67 000 tonn**
- **Det er avtalt tatt ut 428 tonn gjennom førtidsslakting i 2022**

Prognose egg 2022 – jan 22

Forutsetninger engrossalg:

- Planlagt gjennomsnittlig engrospris på kr 21,20
- Gir en prisøkning på 3,5 prosent i gjennomsnitt for 2022
- Totalt engrossalg: økning på 0,4 prosent til 66 350 tonn
- Forutsetter i prognosen en import på 500 tonn

Balanse 2022: + 1 200 TONN. Etter uttak av 428 tonn som følge av førtidsslakting

Prognosert markedsbalanse 2022

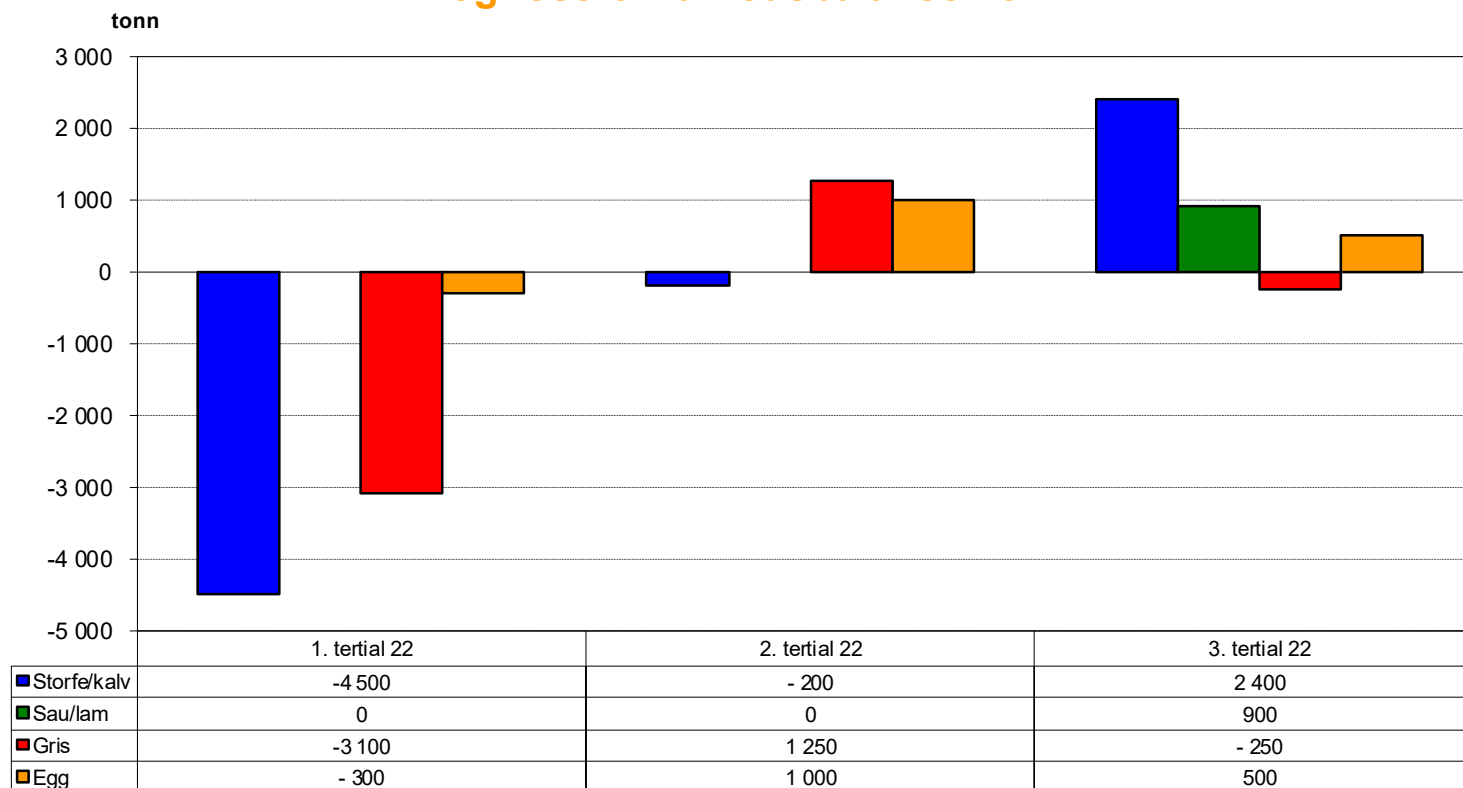

=> Prognose pr. januar 2022: Planlagt gj. snittlig engrospris for gris = kr 36,50. Planlagt gj.snittlig engrospris for storfe = kr 68,80.

Planlagt gj.snittlig engrospris for lam = kr 72,00 og egg = kr 21,20.

=> Markedsbalanse = Prognoserte tilførsler + Antatt import - Prognosert engrossalg

=> Import = WTO-kvoter, SACU-import, spekk, Islandslam, GSP, EU-kvoter og nye kvoter fra Storbritannia. Importen er skjønsmessig fordelt på tertial