



Prognose 2023 og 2024 – pr. nov 2023

Prognose 2023 – november 2023

	Norske tilførsler		Import- kvoter	Engrossalg		Balanse 2023	Reg.lager 1.1.23 *
	tonn	23/22		tonn	23/22		
Storfe/kalv	89 300	97	9 000 ¹⁾	96 500	93	2 100	4 877
Lam	17 200	94	1 250 ²⁾	18 400	97	0	0
Sau	4 800	98		4 400	88	400	0
Gris	131 400	99	1 300 ³⁾	129 200	94	3 500	231
Egg	65 800	101	700 ⁴⁾	66 600	102	-100	-

*) Reguleringslager ved inngangen til året inngår ikke i markedsbalansen for 2023

- 1) For storfe SACU-import på 4 756 tonn storfekjøtt m/ben. WTO-kvotepå 1 084 tonn, EU-kvotepå 2 500 tonn og GSP-kvotepå 665 tonn biffer og fileter (omregnet til storfekjøtt m/ben).
- 2) WTO-kvotepå 206 tonn, 600 tonn fra Island og 450 tonn (omregnet til helt slakt) fra SACU.
- 3) Spekk på 500 tonn, Til sammen 800 tonn av EU-kvotepå (900 tonn) og kvotepå fra UK (150 tonn)
- 4) Forutsetter i prognosen import på 700 tonn egg.

Forutsetninger om priser i prognosen:

Gjennomsnittlig engrospris på lam kr 83,00 og egg kr 25,00. Reduserte priser på storfe og gris.

Prognose 2024 – november 2023

	Norske tilførsler		Import- kvoter	Engrossalg		Balanse 2024	Prognose reg.lager 1.1.24 *
	tonn	24/23		tonn	24/23		
Storfe/kalv	84 000	94	9 000 1)	98 200	102	-5 200	7 000
Lam	17 100	100	1 250 2)	18 200	99	200	0
Sau	4 800	100		4 700	107	100	400
Gris	128 600	98	1 550 3)	130 000	101	200	3 700
Egg	65 600	100	1 400 4)	68 300	103	-1 300	-

*) Prognosert reguleringslager ved inngangen til året inngår ikke i markedsbalansen for 2024

- 1) For storfe SACU-import på 4 756 tonn storfekjøtt m/ben. WTO-kvotepå 1 084 tonn, EU-kvotepå 2 500 tonn og GSP-kvotepå 665 tonn biffer og fileter (omregnet til storfekjøtt m/ben).
- 2) WTO-kvotepå 206 tonn, 600 tonn fra Island og 450 tonn fra SACU-land.
- 3) Spekk på 500 tonn, EU-kvotepå 900 tonn og kvote fra Storbritannia på 150 tonn.
- 4) Forutsetter i prognosen import på 1 400 tonn egg.

Forutsetninger om priser i prognosen:

Gjennomsnittlig engrospris på storfe kr 74,30, gris kr 44,90, lam kr 83,00 og egg kr 25,40.

Vesentlige årsaker til endringer i markedsbalansen for 2024, i forhold til siste prognose pr. august

Storfe/kalv

- Nærmere 2 000 tonn lavere tilførsler enn sist prognosert. Dette skyldes hovedsakelig reduserte slaktevekter. Prognosert underdekning av norskprodusert vare og kvoteimport isolert for 2024 øker fra 3 500 til vel 5 000 tonn.

Lam

- Ingen vesentlige endringer for 2024. Noe lavere salg, mens også lavere tilførsler enn sist prognosert. Reguleringslageret av lam prognoseres å være om lag 200 tonn ved utgangen av 2024.

Gris

- 2 000 tonn lavere tilførsler, men også 1 000 lavere salg enn sist prognosert. Prognosen går fra en overdekning på 1 200 tonn til om lag markedsbalanse isolert for året 2024.

Egg

- Behovet for egg prognoseres å øke mer enn sist forventet. Sammen med lavere tilførsler går prognosen fra om lag markedsbalanse til en underdekning på om lag 1 300 tonn året 2024 sett under ett.

Prognose storfe/kalv 2024 – nov 23

Forutsetninger tilførsler:

- Gjennomsnittlig slaktevekt okse om lag 9 kg lavere enn i 2023 – vekt okse: 308 kg
- Kubestanden går noe ned i løpet av 2023, hovedsakelig på grunn av nedgang i antall melkekyr. Det prognoseres en mindre nedgang i det totale mordyrtallet i 2024.
- Slakting av ku: nedgang på 6 000 fra 2023
- Slakting av okse: nedgang på 4 - 5 000 fra 2023
- Totale tilførsler: nedgang på 5 300 tonn til 84 000 tonn

Prognose storfe/kalv 2024 – nov 23

Forutsetninger engrossalg:

- Planlagt gjennomsnittlig engrospris på kr 74,30
- Prisedgang 3 prosent i gjennomsnitt for 2024
- Totalt engrossalg: økning på 2 prosent fra 2023 til om lag 98 200 tonn

Forutsetninger import:

- SACU-import på 4 756 tonn (inkl. bein)
- WTO-kvote på 1 084 tonn og EU-kvote på 2 500 tonn
- GSP-kvote på 500 tonn (665 tonn m/ben)

BALANSE i 2024: - 5 200 TONN

Prognose sau/lam 2024 – nov 23

Forutsetninger tilførsler:

- **Prognosert bestand av sau/lam pr. 1. juni 2024: nedgang på 1 prosent fra 2023**
- **Forutsetter i prognosen en uendret antall lam pr. søye**
- **Slaktevekt lam: om lag uendret fra høsten 2023**
- **Totale tilførsler: uendret på om lag 21 900 tonn**

Forutsetninger engrossalg:

- **Planlagt gjennomsnittlig engrospris på kr 83,00**
- **Uendrede priser for året 2024**
- **Engrossalg sau og lam: uendret fra ventet salg i 2023**

Prognose lam 2024 – nov 23

Forutsetninger import:

- **WTO-kvote på 206 tonn, 600 tonn fra Island og 450 tonn fra SACU-land**

Bare små mengder av lam på reguleringslager ved inngangen til 2024

Ved utgangen av 2024 prognoseres et reguleringslager av lam på 200 tonn

Prognose gris 2024 – nov 23

Forutsetninger tilførsler:

- **1 prosent nedgang i antall bedekninger som gir slaktegris i 2024**
- **En økning i effektiviteten på 1,5 prosent**
- **Sammen med lavere slaktegrisvekter i prognosen gir dette en nedgang i tilførslene av svinekjøtt på 2 prosent i 2024**
- **Totale tilførsler: om lag 128 600 tonn**

Prognose gris 2024 – nov 23

Forutsetninger engrossalg:

- Planlagt gjennomsnittlig engrospris på kr 44,90
- Gir uendrede priser i gjennomsnitt for året 2024
- Totalt engrossalg: økning på 1 prosent fra 2023 til 130 000 tonn

Forutsetninger import:

- Import av spekk på 500 tonn
- EU-kvote på 900 tonn og kvote fra UK på 150 tonn
- Total import: 1 550 tonn

BALANSE 2024: + 200 TONN

Prognose egg 2023 og 2024 – pr nov 2023

Markedsbalanse for egg i tonn, prognose fra november 2023

	Salgs- produksjon	% endring	Import skallegg	Engrossalg	% endring	Markeds- balanse
1.T 2023	21 819	0,3 %	55	21 903	2,1 %	-28
2.T 2023	21 650	0,7 %	221	21 818	2,9 %	53
3.T 2023	22 316	1,2 %	424	22 900	1,1 %	-160
År 2023	65 785	0,7 %	700	66 621	2,0 %	-136
1.T 2024	21 139	-3,1 %	400	22 300	1,8 %	-761
2.T 2024	22 032	1,8 %	400	22 300	2,2 %	132
3.T 2024	22 441	0,6 %	600	23 700	3,5 %	-659
År 2024	65 612	-0,3 %	1 400	68 300	2,5 %	-1 288

Prognose egg 2024 – nov 23

Forutsetninger tilførsler:

- **Det prognoseres om lag uendrede tilførsler til eggpakteriene på i 2024; om lag 65 600 tonn.**
- **Midlertidig opphold hos 13 eggprodusenter reduserer tilførslene med om lag 1 500 tonn i 2023 og 400 tonn i 2024**

Prognose egg 2024 – nov 23

Forutsetninger engrossalg:

- Planlagt gjennomsnittlig engrospris på kr 25,40
- Gir en prisøkning på 3,7 prosent i gjennomsnitt for 2024
- Totalt engrossalg: økning på 2,5 prosent til 68 300 tonn
- Forutsetter i prognosen en import på 1 400 tonn

Balanse 2024: underdekning på 1 300 tonn

Prognosert markedsbalanse 2024 tonn

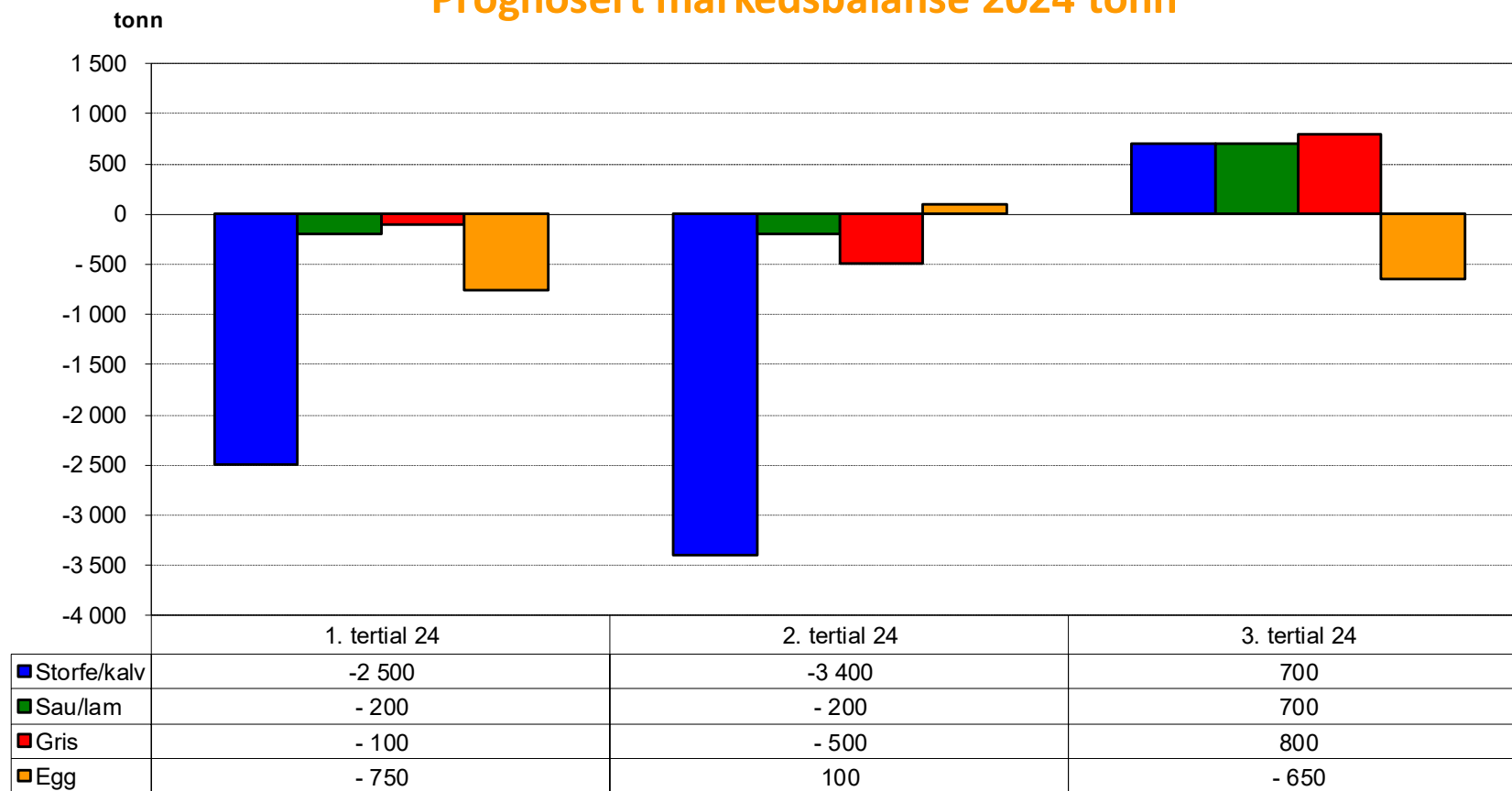

=> Prognose pr. november 2023: Planlagt gj. snittlig engrospris for gris = kr 44,90. Storfe= kr 74,30. Lam = kr 83,00 og egg = kr 25,40.

=> Markedsbalanse = Prognoserte tilførsler + Antatt import - Prognosert engrossalg

=> Import = WTO-kvoter, SACU-import, spekk, Islandslam, GSP, EU-kvoter og kvoter fra Storbritannia. Importen er skjønsmessig fordelt på tertial