



Kjøtt- markedet 2006



Norsk Kjøtt
Totalmarked

e-post: thomas.randem@nortura.no

INNHALDSFORTEGNELSE

Tabell-
nummer

| | |
|------|---|
| 1 | Verdiomsetning |
| 2 | Tilførsler i tonn (1. gangs omsetning) |
| 3 | Tilførsler i antall (1. gangs omsetning) |
| 4 | Middelvekter for de ulike dyreslag og distrikter |
| 5 a | Klassifisering av gris |
| 5 b | Tilførsler av gris fordelt på kjøttprosent Diagram |
| 6 | Fordeling innen de enkelte dyregrupper |
| 7 | Klassevis fordeling av storfe |
| 8 | Klassevis fordeling av sau/lam/vær, kalv, geit og hest |
| 9 | Klassemiddelvekter |
| 10 a | Lager på fryseri ved utgangen av måneden |
| 10 b | Regulering ved innfrysning |
| 10 c | Uttak fra fryseri |
| 11 | Norturas import |
| 12 | Eksport |
| 13 | Norturas engrospriser på helt slakt |
| 14 | Slakt tilført fylkesvis |
| 15 | Salgsproduksjon |
| 16 | Hjemmeforbruk |
| 17 | Forbruk av kjøtt |
| 18 | Diagram Salgsproduksjon og engrossalg |
| 19 | Registrert salgsproduksjon |
| 20 | Norturas andel av tilførslene |
| 21 | Samletabell konsumprisindex, salgsproduksjon, engrossalg og forbruk |
| 22 | Diagram |

Tabell 1 Verdiomsetning

| Totalomsetning i mill. kroner | | | |
|-------------------------------|---------|----------------------------|---------|
| | 2006 | | 2005 |
| Region Øst | 5 811 | Gilde FS | 4 191 |
| | | Gilde Hed-Opp | 2 372 |
| Region Vest | 3 755 | Gilde Vest | 3 566 |
| Region Nord | 4 797 | Gilde BS | 3 007 |
| | | Gilde NNS | 1 505 |
| Andre datterselskaper | 13 023 | Andre datterselskaper | 994 |
| Nortura Hovedkontor | 3 675 | NK/GN/Terina | 8 335 |
| Eliminering * | -14 165 | Eliminering * | -12 009 |
| Nortura konsern * | 16 896 | Gilde Norsk Kjøtt totalt * | 11 962 |

* Omsetningen omfatter også omsetning mellom GB
 For konsernet totalt er internomsetningen eliminert

Tabell 2 Tilførsler 2006 (1. gangs omsetning)

(TONN)

(Eksklusive kassert og retur)

| 2006 | Gris* | Storfe | Kalv | Sau/lam | Geit/kje | Hest/føll | I alt 2006 | I % | I alt 2005 | I % av 2005 |
|-------------|--------|--------|-------|---------|----------|-----------|---------------|--------|---------------|----------------|
| Region Øst | 38 085 | 19 171 | 585 | 5 064 | 35 | 137 | 63 077 | 38,3% | 62 420 | 101,1% |
| Region Vest | 20 585 | 16 317 | 874 | 6 584 | 58 | 37 | 44 455 | 27,0% | 44 565 | 99,8% |
| Region Nord | 23 217 | 28 028 | 222 | 5 595 | 105 | 33 | 57 199 | 34,7% | 56 771 | 100,8% |
| I alt 2006 | 81 887 | 63 515 | 1 680 | 17 243 | 198 | 207 | 164 731 | 100,0% | 163 756 | 100,6% |
| I alt 2005 | 80 585 | 63 523 | 1 629 | 17 635 | 182 | 202 | 163 756 | | | |
| I alt 2004 | 79 729 | 62 575 | 1 665 | 17 509 | 185 | 258 | 161 922 | | | |
| I alt 2003 | 79 361 | 62 984 | 1 863 | 18 192 | 193 | 302 | 162 895 | | | |

*) F.o.m. 01.01.2002 blir gris avregnet uten hode og forlabb

Tabell 3 Tilførsler 2006 (1. gangs omsetning)

(ANTALL)

(Eksklusive kassert og retur)

| 2006 | Gris | Storfe | Kalv | Sau/lam | Geit/kje | Hest/føll |
|-------------|-----------|---------|--------|---------|----------|-----------|
| Region Øst | 502 616 | 68 892 | 4 871 | 248 371 | 2 741 | 501 |
| Region Vest | 274 022 | 61 655 | 7 426 | 321 245 | 4 744 | 145 |
| Region Nord | 310 360 | 102 413 | 2 377 | 272 670 | 7 044 | 124 |
| I alt 2006 | 1 086 997 | 232 960 | 14 674 | 842 286 | 14 529 | 770 |
| I alt 2005 | 1 069 528 | 232 955 | 14 220 | 859 583 | 13 561 | 758 |
| I alt 2004 | 1 105 595 | 236 997 | 14 627 | 877 649 | 13 562 | 932 |
| I alt 2003 | 1 011 964 | 236 236 | 15 478 | 878 873 | 14 271 | 993 |

Tabell 4 Middelvekter for de ulike dyreslag og distrikter

(KILO)

| 2006 | Slakte- gris * | Purke | Råne | GRIS | Okse | Kvige | Ku | STORFE | KALV | Sau | Vær | Lam | SAU/LAM VÆR | Geit | Kje | GEIT/ KJE | HEST |
|---------------|-------------------|-------|------|------|-------|-------|-------|--------|-------|------|------|------|----------------|------|-----|--------------|-------|
| Region Øst | 74,1 | 146,9 | 89,0 | 75,8 | 302,1 | 218,7 | 261,9 | 278,3 | 120,0 | 31,3 | 43,7 | 18,2 | 20,4 | 17,4 | 6,2 | 12,9 | 272,6 |
| Region Vest | 73,5 | 150,6 | 77,5 | 75,1 | 290,6 | 210,6 | 248,5 | 264,7 | 117,7 | 31,3 | 43,1 | 18,3 | 20,5 | 17,4 | 5,7 | 12,2 | 253,8 |
| Region Nord | 73,4 | 141,9 | 79,2 | 74,8 | 298,9 | 214,5 | 253,6 | 273,7 | 93,3 | 30,9 | 42,0 | 18,6 | 20,5 | 18,5 | 6,0 | 14,9 | 269,3 |
| I middel 2006 | 73,8 | 146,4 | 83,7 | 75,3 | 297,8 | 214,7 | 254,6 | 272,7 | 114,5 | 31,2 | 42,9 | 18,4 | 20,5 | 18,0 | 5,9 | 13,6 | 268,5 |
| I middel 2005 | 73,5 | 144,4 | 83,2 | 75,4 | 297,8 | 218,1 | 252,8 | 272,7 | 114,6 | 31,2 | 42,9 | 18,6 | 20,5 | 18,1 | 5,8 | 13,4 | 266,7 |
| I middel 2004 | 73,8 | 143,6 | 84,4 | 76,3 | 293,8 | 213,3 | 248,3 | 267,8 | 111,7 | 30,7 | 41,1 | 18,5 | 20,4 | 18,0 | 5,6 | 12,4 | 263,3 |
| I middel 2003 | 76,1 | 141,7 | 85,0 | 78,8 | 290,9 | 209,3 | 245,2 | 264,9 | 107,6 | 30,0 | 40,9 | 18,3 | 19,9 | 17,9 | 5,5 | 13,0 | 260,1 |

*) F.o.m. 01.01.2002 blir gris avregnet uten hode og forlabb

Tabell 5a Klassifisering av gris

| 2006 | under | 35,0- | 45,1- | 60,1- | 68,1- | 70,1- | 72,1- | 74,1- | 76,1- | 78,1- | 80,1- | 82,1- | 86,1- | 90,1- | 100,1- | TOTAL |
|------------------|-------|-------|-------|-------|-------|-------|-------|-------|-------|-------|-------|-------|-------|--------|--------|-------|
| | 35 kg | 45 kg | 60 kg | 68 kg | 70 kg | 72 kg | 74 kg | 76 kg | 78 kg | 80 kg | 82 kg | 86 kg | 90 kg | 100 kg | 115 kg | % |
| Antallsprosent | | | | | | | | | | | | | | | | |
| S | 13,3 | 13,6 | 20,0 | 16,1 | 14,0 | 13,0 | 12,3 | 11,6 | 11,3 | 10,8 | 10,2 | 9,5 | 8,8 | 8,2 | 9,8 | 12,5 |
| E | 86,7 | 81,4 | 74,1 | 74,2 | 74,1 | 73,7 | 73,6 | 73,4 | 72,8 | 71,8 | 71,4 | 69,4 | 66,3 | 60,8 | 51,8 | 72,5 |
| U | 0,0 | 4,8 | 5,8 | 9,5 | 11,7 | 13,1 | 13,7 | 14,6 | 15,5 | 16,9 | 17,8 | 20,3 | 23,5 | 28,2 | 33,2 | 14,5 |
| R | 0,0 | 0,2 | 0,1 | 0,2 | 0,2 | 0,3 | 0,4 | 0,3 | 0,4 | 0,5 | 0,6 | 0,8 | 1,4 | 2,5 | 4,6 | 0,5 |
| O | 0,0 | 0,0 | 0,0 | 0,0 | 0,0 | 0,0 | 0,0 | 0,0 | 0,0 | 0,0 | 0,0 | 0,0 | 0,0 | 0,2 | 0,4 | 0,0 |
| P | 0,0 | 0,0 | 0,0 | 0,0 | 0,0 | 0,0 | 0,0 | 0,0 | 0,0 | 0,0 | 0,0 | 0,0 | 0,0 | 0,0 | 0,1 | 0,0 |
| Prosent av total | 0,0 | 0,2 | 3,9 | 15,2 | 7,9 | 10,2 | 11,5 | 11,9 | 11,2 | 8,8 | 6,7 | 7,4 | 3,0 | 1,9 | 0,3 | 100,0 |

Tabell 5 b Tilførsler av gris fordelt på kjøttprosent

(antallsprosent)

| 2006 | | | | | | | | | | | | | | | | | | | Gj.sn kjøtt-% | | |
|-------------|-------|------|------|-------|-------|-------|-------|-------|------|------|------|------|------|------|------|------|------|------|------------------|------|-------|
| | >62 % | 61 % | 60 % | 59 % | 58 % | 57 % | 56 % | 55 % | 54 % | 53 % | 52 % | 51 % | 50 % | 49 % | 48 % | 47 % | 46 % | 45% | | 44% | <43% |
| Region Øst | 1,2% | 3,8% | 8,8% | 13,9% | 16,9% | 16,4% | 13,9% | 10,5% | 6,6% | 3,9% | 2,1% | 1,0% | 0,5% | 0,3% | 0,1% | 0,1% | 0,0% | 0,0% | 0,0% | 0,0% | 56,98 |
| Region Vest | 1,2% | 3,5% | 8,5% | 13,9% | 17,5% | 17,5% | 14,1% | 9,9% | 6,4% | 3,7% | 1,9% | 1,0% | 0,5% | 0,2% | 0,1% | 0,0% | 0,0% | 0,0% | 0,0% | 0,0% | 57,01 |
| Region Nord | 0,6% | 2,4% | 6,8% | 12,5% | 16,8% | 17,5% | 15,5% | 11,5% | 7,6% | 4,4% | 2,3% | 1,1% | 0,5% | 0,2% | 0,1% | 0,1% | 0,0% | 0,0% | 0,00 | 0,0% | 56,70 |
| I alt 2006 | 1,1% | 3,3% | 8,2% | 13,5% | 17,0% | 17,0% | 14,4% | 10,6% | 6,8% | 4,0% | 2,1% | 1,0% | 0,5% | 0,2% | 0,1% | 0,1% | 0,0% | 0,0% | 0,00 | 0,0% | 56,91 |
| I alt 2005 | 1,0% | 3,2% | 8,0% | 13,3% | 16,8% | 16,9% | 14,5% | 10,8% | 7,0% | 4,1% | 2,2% | 1,1% | 0,6% | 0,3% | 0,1% | 0,1% | 0,0% | 0,0% | 0,0% | 0,0% | 56,86 |
| I alt 2004 | 0,8% | 2,5% | 6,6% | 11,7% | 15,7% | 16,9% | 15,1% | 11,9% | 8,1% | 5,0% | 2,8% | 1,5% | 0,8% | 0,4% | 0,2% | 0,1% | 0,0% | 0,0% | 0,0% | 0,0% | 56,55 |
| I alt 2003 | 0,7% | 2,2% | 5,7% | 10,5% | 14,5% | 16,1% | 15,3% | 12,6% | 9,1% | 5,8% | 3,5% | 1,9% | 1,0% | 0,5% | 0,3% | 0,1% | 0,1% | 0,0% | 0,0% | 0,0% | 56,34 |

Tilførsler av gris fordelt på kjøttprosent

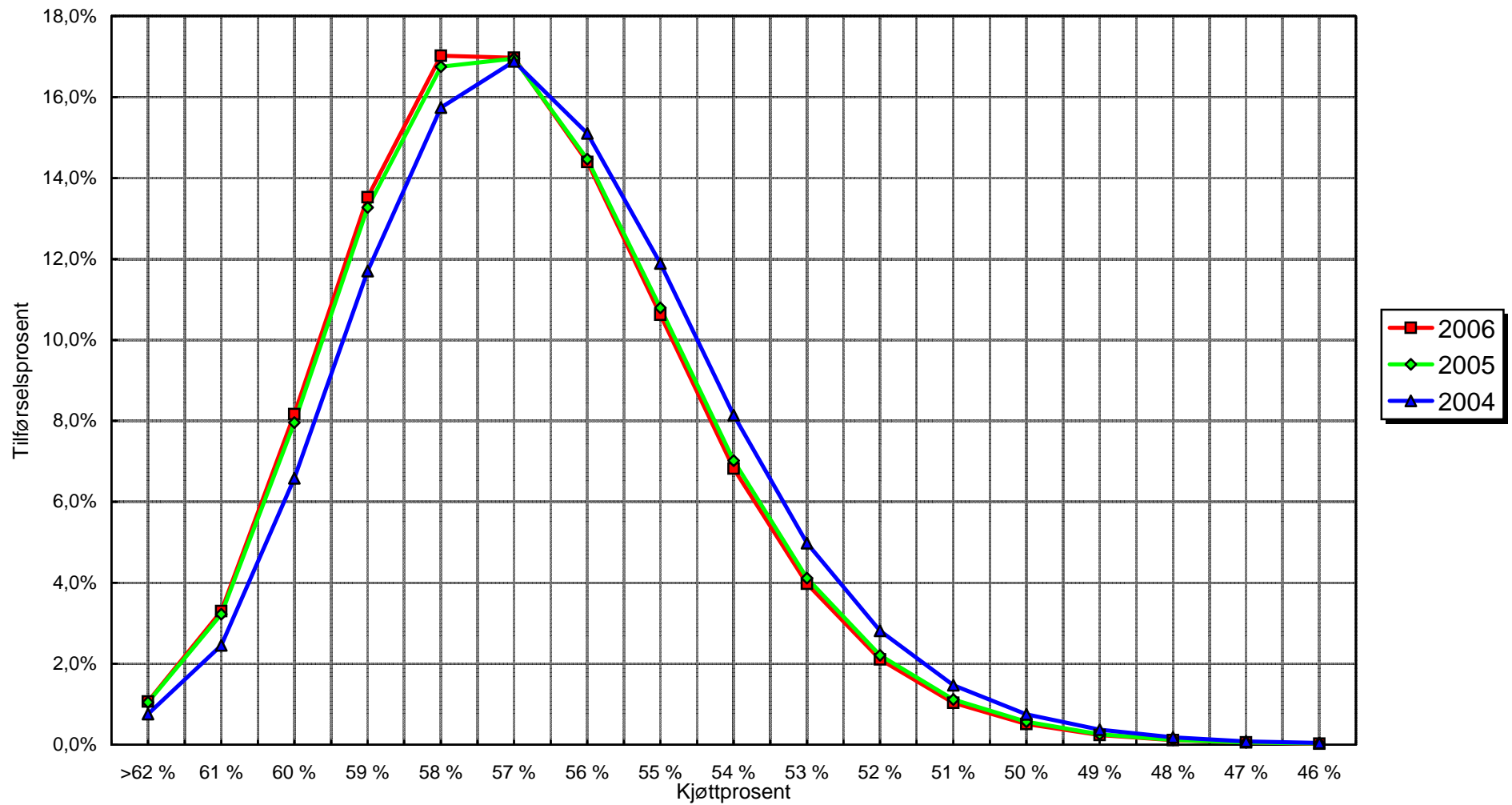

Tabell 6 Fordeling innen de enkelte dyregrupper

| Storfe | Antallsprosent | | | Vektprosent | | |
|---------------|----------------|-------|------|-------------|-------|------|
| | Okse | Kvige | Ku | Okse | Kvige | Ku |
| Region Øst | 50,6 | 9,2 | 40,2 | 54,9 | 7,3 | 37,8 |
| Region Vest | 46,9 | 9,6 | 43,5 | 51,5 | 7,6 | 40,9 |
| Region Nord | 51,0 | 7,9 | 41,1 | 55,7 | 6,2 | 38,1 |
| I middel 2006 | 49,8 | 8,7 | 41,5 | 54,4 | 6,9 | 38,7 |

| Gris | Antallsprosent | | | Vektprosent | | |
|---------------|----------------|-------|------|-------------|-------|------|
| | Slaktegris | Purke | Råne | Slaktegris | Purke | Råne |
| Region Øst | 95,3 | 4,1 | 0,6 | 91,4 | 7,9 | 0,7 |
| Region Vest | 95,7 | 3,9 | 0,4 | 91,8 | 7,8 | 0,4 |
| Region Nord | 95,5 | 3,9 | 0,7 | 92,0 | 7,3 | 0,7 |
| I middel 2006 | 95,5 | 4,0 | 0,6 | 91,7 | 7,7 | 0,6 |

| Sau/lam | Antallsprosent | | | Vektprosent | | |
|---------------|----------------|------|-----|-------------|------|-----|
| | Sau | Lam | Vær | Sau | Lam | Vær |
| Region Øst | 15,5 | 83,9 | 0,6 | 23,8 | 75,0 | 1,2 |
| Region Vest | 15,3 | 84,0 | 0,8 | 23,3 | 75,2 | 1,6 |
| Region Nord | 14,9 | 84,5 | 0,6 | 22,4 | 76,4 | 1,3 |
| I middel 2006 | 15,2 | 84,2 | 0,6 | 23,1 | 75,5 | 1,4 |

| Geit/kje | Antallsprosent | | Vektprosent | |
|---------------|----------------|------|-------------|------|
| | Geit | Kje | Geit | Kje |
| Region Øst | 60,6 | 39,5 | 81,2 | 18,8 |
| Region Vest | 55,6 | 44,4 | 79,4 | 20,7 |
| Region Nord | 71,0 | 29,0 | 88,4 | 11,6 |
| I middel 2006 | 64,1 | 35,9 | 84,5 | 15,5 |

Tabell 7 Klassevis fordeling av storfe

| 2006 | Antallsprosent | | | | | | Vektprosent | | | | | |
|-------------|----------------|-------|---------|-------|--------|-------|-------------|-------|---------|-------|--------|-------|
| Klasse | Ung okse | Okse | Kastrat | Kvige | Ung ku | Ku | Ung okse | Okse | Kastrat | Kvige | Ung ku | Ku |
| E+ | 0,00 | 0,00 | | | | 0,00 | 0,00 | 0,00 | | | | 0,00 |
| E | 0,02 | 0,06 | | 0,00 | | 0,00 | 0,03 | 0,10 | | 0,00 | | 0,00 |
| E- | 0,06 | 0,48 | | 0,01 | | 0,00 | 0,08 | 0,71 | | 0,01 | | 0,00 |
| U+ | 0,14 | 0,90 | | 0,03 | 0,00 | 0,00 | 0,18 | 1,23 | | 0,05 | 0,00 | 0,01 |
| U | 0,43 | 1,25 | | 0,14 | 0,02 | 0,03 | 0,53 | 1,76 | | 0,19 | 0,02 | 0,05 |
| U- | 0,74 | 2,21 | 0,00 | 0,27 | 0,03 | 0,05 | 0,89 | 2,94 | 0,00 | 0,34 | 0,05 | 0,08 |
| R+ | 1,50 | 3,80 | 0,14 | 0,74 | 0,18 | 0,25 | 1,77 | 4,75 | 0,21 | 0,94 | 0,27 | 0,38 |
| R | 3,45 | 9,11 | 0,21 | 2,15 | 0,59 | 0,75 | 3,94 | 10,45 | 0,29 | 2,70 | 0,84 | 1,07 |
| R- | 6,95 | 10,49 | 1,03 | 3,38 | 0,80 | 1,14 | 7,81 | 11,61 | 1,27 | 4,09 | 1,09 | 1,57 |
| O+ | 24,75 | 25,48 | 5,00 | 10,91 | 2,73 | 3,68 | 26,62 | 25,76 | 6,03 | 12,78 | 3,53 | 4,74 |
| O | 44,40 | 32,67 | 36,00 | 30,17 | 8,12 | 10,52 | 43,98 | 29,76 | 39,13 | 32,72 | 9,66 | 12,43 |
| O- | 13,18 | 9,62 | 33,68 | 26,18 | 12,82 | 15,50 | 11,28 | 7,99 | 33,60 | 25,32 | 14,26 | 16,97 |
| P+ | 3,39 | 3,07 | 16,50 | 18,20 | 25,69 | 27,28 | 2,37 | 2,42 | 14,15 | 15,35 | 26,50 | 27,38 |
| P | 0,88 | 0,86 | 6,98 | 7,24 | 39,13 | 32,22 | 0,48 | 0,52 | 5,05 | 5,17 | 35,84 | 28,65 |
| P- | 0,12 | 0,00 | 0,48 | 0,57 | 9,89 | 8,57 | 0,05 | 0,00 | 0,26 | 0,33 | 7,92 | 6,66 |

Tabell 8 Klassevis fordeling av sau, lam, kalv, geit og hest

| 2006 | Antallsprosent | | | | | | | Vektprosent | | | | | | | |
|------|----------------|---------|-------|-------|-------|-------|-------|-------------|---------|-------|-------|-------|-------|-------|-------|
| | Klasse | Ung sau | Sau | Lam | Vær | Kalv | Kje | Hest | Ung sau | Sau | Lam | Vær | Kalv | Kje | Hest |
| E+ | 0,01 | 0,01 | 0,01 | 0,21 | | | | | 0,02 | 0,01 | 0,01 | 0,30 | | | |
| E | 0,07 | 0,14 | 0,07 | 1,02 | | | | | 0,11 | 0,20 | 0,09 | 1,43 | | | |
| E- | 0,10 | 0,17 | 0,12 | 1,25 | 0,01 | | | | 0,15 | 0,24 | 0,16 | 1,70 | 0,02 | | |
| U+ | 0,53 | 0,81 | 0,51 | 3,83 | 0,01 | | | | 0,79 | 1,12 | 0,66 | 5,02 | 0,01 | | |
| U | 2,27 | 3,29 | 2,03 | 8,62 | 0,08 | | | 0,52 | 3,19 | 4,37 | 2,57 | 10,75 | 0,11 | | 0,50 |
| U- | 3,20 | 3,28 | 3,71 | 6,81 | 0,15 | | | | 4,25 | 4,14 | 4,51 | 8,06 | 0,18 | | |
| R+ | 10,22 | 10,67 | 13,20 | 16,85 | 0,50 | | | | 12,76 | 12,77 | 15,20 | 18,85 | 0,57 | | |
| R | 19,89 | 18,64 | 23,72 | 21,61 | 1,79 | 2,26 | 27,89 | | 22,65 | 20,59 | 25,47 | 21,93 | 2,13 | 2,73 | 30,96 |
| R- | 15,09 | 13,94 | 16,90 | 13,31 | 4,06 | | | | 15,74 | 14,30 | 17,08 | 12,17 | 4,73 | | |
| O+ | 16,18 | 15,37 | 16,24 | 11,38 | 17,12 | 9,63 | | | 15,38 | 14,69 | 15,37 | 9,37 | 19,61 | 10,96 | |
| O | 16,16 | 15,75 | 13,00 | 8,92 | 35,66 | 24,61 | 70,56 | | 13,58 | 13,83 | 11,28 | 6,56 | 39,16 | 27,26 | 67,86 |
| O- | 8,21 | 8,04 | 5,53 | 3,31 | 20,19 | 22,81 | | | 6,20 | 6,55 | 4,35 | 2,18 | 20,20 | 23,38 | |
| P+ | 4,74 | 4,99 | 3,04 | 1,53 | 9,62 | 21,93 | | | 3,18 | 3,81 | 2,12 | 0,93 | 7,41 | 20,77 | |
| P | 2,65 | 3,78 | 1,60 | 1,02 | 8,75 | 16,09 | 1,04 | | 1,64 | 2,67 | 0,97 | 0,59 | 4,95 | 13,02 | 0,68 |
| P- | 0,67 | 1,12 | 0,33 | 0,33 | 2,06 | 2,67 | | | 0,35 | 0,71 | 0,16 | 0,16 | 0,92 | 1,88 | |

Tabell 9 Klassemiddelvekter

| 2006 | Ung okse | Okse | Kastrat | Kvige | Ung ku | Ku | Kalv | U.sau | Sau | Lam | Vær | Kje | Hest |
|-------------|----------|-------|---------|-------|--------|-------|-------|-------|------|------|------|-----|-------|
| Klasse | | | | | | | | | | | | | |
| E+ | | | | | | | | 36,6 | 47,6 | 24,7 | 60,5 | | |
| E | 401,0 | 567,6 | | | | 458,2 | | 41,6 | 45,8 | 24,3 | 59,7 | | |
| E- | 390,4 | 553,7 | | 285,6 | | | 129,5 | 39,4 | 45,5 | 24,1 | 57,7 | | |
| U+ | 372,0 | 510,4 | | 339,1 | 320,2 | 436,1 | 176,6 | 38,4 | 44,6 | 23,9 | 55,6 | | |
| U | 367,0 | 523,6 | | 295,2 | 343,8 | 413,5 | 154,0 | 36,5 | 42,8 | 23,3 | 53,0 | | 257,8 |
| U- | 358,6 | 495,9 | | 268,9 | 366,1 | 425,9 | 144,3 | 34,5 | 40,8 | 22,4 | 50,3 | | |
| R+ | 348,7 | 464,1 | 391,5 | 273,7 | 345,5 | 399,0 | 130,5 | 32,4 | 38,6 | 21,2 | 47,5 | | |
| R | 337,5 | 426,2 | 357,4 | 269,0 | 330,5 | 379,3 | 135,8 | 29,6 | 35,7 | 19,7 | 43,1 | 7,1 | 298,3 |
| R- | 332,7 | 411,3 | 314,4 | 259,2 | 316,5 | 364,0 | 132,9 | 27,1 | 33,1 | 18,6 | 38,8 | | |
| O+ | 318,4 | 375,8 | 306,5 | 251,2 | 301,1 | 342,1 | 130,7 | 24,7 | 30,9 | 17,4 | 35,0 | 6,7 | |
| O | 293,2 | 338,5 | 275,9 | 232,5 | 276,6 | 313,5 | 125,3 | 21,8 | 28,4 | 16,0 | 31,3 | 6,5 | 258,4 |
| O- | 253,4 | 308,5 | 253,2 | 207,4 | 258,6 | 290,5 | 114,2 | 19,6 | 26,3 | 14,5 | 28,1 | 6,0 | |
| P+ | 207,4 | 293,2 | 217,6 | 180,8 | 239,9 | 266,4 | 87,9 | 17,4 | 24,6 | 12,8 | 25,8 | 5,6 | |
| P | 162,3 | 222,9 | 183,6 | 153,2 | 212,9 | 235,9 | 64,6 | 16,1 | 22,8 | 11,1 | 24,4 | 4,8 | 176,7 |
| P- | 125,5 | | 140,0 | 125,2 | 186,4 | 206,3 | 50,9 | 13,6 | 20,3 | 9,3 | 20,8 | 4,1 | |
| I middel | 296,0 | 371,6 | 253,8 | 214,4 | 232,5 | 265,3 | 114,1 | 26,0 | 32,3 | 18,4 | 42,5 | 5,9 | 268,7 |

Tabell 10 a Lager på fryseri ved utgangen av måneden

(TONN)

| 2006* | Gris | Storfe | Kalv | Sau/Lam | Ialt | Herav stykket og prod.kjøtt |
|------------|-------|--------|------|---------|-------|-----------------------------|
| Pr. 1/1-06 | 2 131 | 3 419 | 0 | 1 428 | 6 977 | 620 |
| Januar | 1 751 | 3 425 | 0 | 1 355 | 6 531 | 641 |
| Februar | 1 431 | 3 263 | 0 | 1 254 | 5 948 | 568 |
| Mars | 1 557 | 2 779 | 0 | 826 | 5 162 | 468 |
| April | 1 950 | 2 497 | 0 | 219 | 4 666 | 65 |
| Mai | 2 225 | 2 298 | 0 | 159 | 4 682 | 61 |
| Juni | 2 370 | 2 014 | 0 | 59 | 4 443 | 61 |
| Juli | 2 618 | 1 792 | 0 | 24 | 4 433 | 36 |
| August | 2 922 | 1 646 | 0 | (3) | 4 565 | 34 |
| September | 2 679 | 1 796 | 0 | 122 | 4 597 | 34 |
| Oktober | 2 486 | 2 354 | 0 | 519 | 5 359 | 163 |
| November | 1 701 | 2 821 | 0 | 759 | 5 280 | 226 |
| Desember | 1 655 | 2 720 | 0 | 535 | 4 911 | 186 |
| Pr. 1/1-05 | 2 309 | 738 | 0 | 3 428 | 6 475 | 881 |
| Pr. 1/1-04 | 506 | 715 | 0 | 3 719 | 4 940 | 815 |
| Pr. 1/1-03 | 78 | 1 305 | 164 | 1 785 | 3 332 | 784 |

Lagerendring som følge av brannen på reguleringslager Løren er holdt utenom statistikken.

Tabell 10 b Regulering ved innfrysing i 2006

(TONN)

| 2006* | Gris | Storfe | Kalv | Sau/Lam | Ialt | Herav stykket og prod.kjøtt |
|------------|-------|--------|------|---------|--------|-----------------------------|
| Januar | 83 | 6 | | 134 | 223 | 21 |
| Februar | 357 | 0 | | 95 | 452 | 0 |
| Mars | 555 | 66 | | 53 | 674 | 0 |
| April | 848 | 69 | | 39 | 956 | 0 |
| Mai | 854 | 65 | | 44 | 963 | 0 |
| Juni | 811 | 82 | | 25 | 919 | 0 |
| Juli | 484 | 58 | | 34 | 576 | 0 |
| August | 393 | 2 | | 75 | 471 | 0 |
| September | 105 | 194 | | 145 | 444 | 0 |
| Oktober | 94 | 558 | | 420 | 1 071 | 130 |
| November | 13 | 471 | | 542 | 1 025 | 103 |
| Desember | 141 | 6 | | 19 | 165 | 0 |
| I alt 2006 | 4 737 | 1 577 | 0 | 1 625 | 7 939 | 254 |
| I alt 2005 | 3 324 | 3 913 | 0 | 2 758 | 9 996 | 811 |
| I alt 2004 | 5 564 | 811 | 0 | 4 519 | 10 894 | 891 |
| I alt 2003 | 1 741 | 1 779 | 164 | 2 564 | 6 248 | 1 620 |

Lagerendring som følge av brannen på reguleringslager Løren er holdt utenom statistikken.

Tabell 10 c Uttak fra fryseri i 2006

(TONN)

| 2006* | Gris | Storfe | Kalv | Sau/Lam | Ialt | Herav stykket og prod.kjøtt |
|------------|-------|--------|------|---------|--------|-----------------------------|
| Januar | 462 | 0 | | 207 | 669 | 0 |
| Februar | 678 | 162 | | 196 | 1 036 | 73 |
| Mars | 428 | 549 | | 482 | 1 460 | 100 |
| April | 455 | 352 | | 646 | 1 452 | 403 |
| Mai | 579 | 264 | | 104 | 946 | 3 |
| Juni | 666 | 366 | | 125 | 1 157 | 0 |
| Juli | 236 | 280 | | 69 | 586 | 25 |
| August | 89 | 148 | | 101 | 339 | 2 |
| September | 348 | 44 | | 20 | 412 | 0 |
| Oktober | 287 | 0 | | 22 | 310 | 0 |
| November | 798 | 4 | | 302 | 1 104 | 41 |
| Desember | 186 | 106 | | 243 | 535 | 40 |
| I alt 2006 | 5 212 | 2 276 | 0 | 2 518 | 10 005 | 688 |
| I alt 2005 | 3 324 | 921 | 0 | 4 556 | 8 802 | 1 093 |
| I alt 2004 | 3 746 | 769 | 0 | 4 900 | 9 415 | 792 |
| I alt 2003 | 1 783 | 2 105 | 63 | 2 542 | 6 493 | 1 658 |

Lagerendring som følge av brannen på reguleringslager Løren er holdt utenom statistikken.

Tabell 11 Norturas import

(TONN)

| 2006 | Svine- kjøtt | Storfe- kjøtt/ | Sau/ lam | Innmat/ Blod/Fett |
|------------|-----------------|-------------------|-------------|----------------------|
| Januar | | | | |
| Februar | | | | |
| Mars | | | | |
| April | | | | |
| Mai | | | | |
| Juni | | | | |
| Juli | | | | |
| August | | | | |
| September | | | | 10,0 |
| Oktober | | | | |
| November | | 3,7 | | 20,4 |
| Desember | | | | 27,0 |
| 1. tertial | - | - | - | - |
| 2. tertial | - | - | - | - |
| 3. tertial | - | 3,7 | - | 57,4 |
| Ialt | - | 3,7 | - | 57,4 |

Beregnet totalimport

| | | | | |
|------|-------|-------|-----|---------------|
| 2006 | 2 903 | 4 404 | 415 | Ikke beregnet |
| 2005 | 3 777 | 7 382 | 601 | Ikke beregnet |
| 2004 | 2 741 | 6 935 | 621 | Ikke beregnet |
| 2003 | 2 747 | 7 685 | 791 | Ikke beregnet |

Tabell 12 Eksport

(TONN)

| 2006 | Storfe | Kalv | Sau/lam | Gris |
|------------|---------|------|---------|---------|
| Januar | | | 1,0 | 438,5 |
| Februar | 139,9 | | | 701,3 |
| Mars | 379,8 | | | 388,0 |
| April | 316,9 | | | 454,9 |
| Mai | 172,7 | | | 619,7 |
| Juni | 154,9 | | | 539,5 |
| Juli | 19,0 | | | 236,2 |
| August | | | | 20,2 |
| September | 10,2 | | | 39,9 |
| Oktober | | | | 80,8 |
| November | | | | 135,7 |
| Desember | | | | 59,8 |
| 1. tertial | 836,6 | - | 1,0 | 1 982,8 |
| 2. tertial | 346,7 | - | - | 1 415,6 |
| 3. tertial | 10,2 | - | - | 316,2 |
| I alt 2006 | 1 193,4 | - | 1,0 | 3 714,6 |

| | | | | |
|------|-------|---|-------|---------|
| 2005 | 100,0 | - | 510,2 | 1 825,0 |
| 2004 | - | - | 570,1 | 3 331,6 |
| 2003 | - | - | 615,1 | - |
| 2002 | - | - | 612,2 | 187,6 |

Tabell 13 Norturas engrosnotering i 2006

I noteringen er det inkludert matproduksjonsavgift på kr 0,48 og forskningsavgift på kr 0,11 gjeldende for hele året. Videre er det inkludert en kjøttkontrollavgift på kr 0,40 i perioden 02.01.06 - 03.07.06 og kr 0,30 fra 03.07.06 og ut året.

Gris klasse E

(KLØYVD UTEN HODE OG FORLABBER)

| Vektgruppe | 40,1- 55,0 kg | 55,1- 63,0 kg | 63,1- 65,0 kg | 65,1- 67,0 kg | 67,1- 69,0 kg | 69,1- 71,0 kg | 71,1- 73,0 kg | 73,1- 75,0 kg | 75,1- 77,0 kg | 77,1- 79,0 kg | 79,1- 81,0 kg | 81,1- 85,0 kg | 85,1- 95,0 kg | 95,1- 106,0 kg |
|------------|------------------|------------------|------------------|------------------|------------------|------------------|------------------|------------------|------------------|------------------|------------------|------------------|------------------|-------------------|
|------------|------------------|------------------|------------------|------------------|------------------|------------------|------------------|------------------|------------------|------------------|------------------|------------------|------------------|-------------------|

Dato:

| | | | | | | | | | | | | | | |
|----------|-------|-------|-------|-------|-------|-------|-------|-------|-------|-------|-------|-------|-------|-------|
| 02.01.06 | 25,60 | 26,10 | 26,10 | 26,10 | 26,10 | 26,10 | 26,10 | 26,10 | 25,90 | 25,50 | 25,00 | 25,00 | 25,00 | 25,00 |
| 30.01.07 | 25,60 | 26,10 | 26,10 | 26,10 | 26,10 | 26,10 | 26,10 | 26,10 | 26,10 | 25,90 | 25,50 | 25,00 | 25,00 | 25,00 |
| 05.06.06 | 25,60 | 26,10 | 26,10 | 26,10 | 26,10 | 26,10 | 26,10 | 26,10 | 25,90 | 25,70 | 25,50 | 25,00 | 24,50 | 24,00 |
| 03.07.06 | 25,50 | 26,00 | 26,00 | 26,00 | 26,00 | 26,00 | 26,00 | 26,00 | 25,80 | 25,60 | 25,40 | 24,90 | 24,40 | 23,90 |
| 31.07.06 | 25,50 | 26,00 | 26,00 | 26,00 | 26,00 | 26,00 | 26,00 | 26,00 | 26,00 | 25,60 | 25,40 | 24,90 | 24,40 | 23,90 |
| 07.08.06 | 25,50 | 26,00 | 26,00 | 26,00 | 26,00 | 26,00 | 26,00 | 26,00 | 26,00 | 25,80 | 25,40 | 24,90 | 24,40 | 23,90 |
| 04.12.06 | 25,50 | 26,00 | 26,00 | 26,00 | 26,00 | 26,00 | 26,00 | 26,00 | 26,00 | 25,10 | 24,70 | 24,20 | 23,70 | 23,20 |
| 11.12.06 | 24,80 | 25,30 | 25,30 | 25,30 | 25,30 | 25,30 | 25,30 | 25,30 | 24,50 | 24,30 | 23,90 | 23,40 | 22,90 | 22,40 |
| 18.12.06 | 24,00 | 24,50 | 24,50 | 24,50 | 24,50 | 24,50 | 24,50 | 24,50 | 24,30 | 23,90 | 23,40 | 22,90 | 22,40 | 22,40 |

Purke

| | Purke S u/hl sk. | Purke E u/hl sk. | Purke U u/hl sk. | Purke R u/hl sk. | Purke O u/hl sk. | Purke P u/hl. sk. | Purke S u/hl fl. | Purke E u/hl fl. | Purke U u/hl fl. | Purke R u/hl fl. | Purke O u/hl fl. | Purke P u/hl. fl. |
|----------|---------------------|---------------------|---------------------|---------------------|---------------------|----------------------|---------------------|---------------------|---------------------|---------------------|---------------------|----------------------|
| Dato: | | | | | | | | | | | | |
| 02.01.06 | 22,80 | 21,80 | 19,80 | 17,80 | 16,80 | 16,80 | 24,80 | 23,80 | 21,80 | 19,80 | 18,80 | 18,80 |
| 25.12.06 | 23,00 | 22,00 | 20,00 | 18,00 | 17,00 | 17,00 | 25,00 | 24,00 | 22,00 | 20,00 | 19,00 | 19,00 |

Råne

| | Råne O u/hl sk. | Råne O u/hl fl. |
|----------|--------------------|--------------------|
| DATO: | | |
| 02.01.06 | 13,40 | 16,30 |

Ung Okse, kastrat og kvige

Prisene gjelder for vekter mellom 250,1 - 350 kg

| Fettgr. 2 | E | U | R | O | P |
|-----------|-------|-------|-------|-------|-------|
| Dato: | | | | | |
| 02.01.06 | 46,60 | 45,10 | 42,10 | 40,30 | 38,50 |
| 03.07.06 | 47,00 | 45,50 | 42,50 | 40,70 | 38,90 |
| 13.11.06 | 47,60 | 46,10 | 43,10 | 41,30 | 39,50 |

Ung ku

| Fettgr. 2 | E | U | R | O | P |
|-----------|-------|-------|-------|-------|-------|
| Dato: | | | | | |
| 02.01.06 | 46,10 | 44,60 | 41,60 | 39,80 | 37,50 |
| 03.07.06 | 46,50 | 45,00 | 42,00 | 40,20 | 37,90 |
| 13.11.06 | 47,10 | 45,60 | 42,60 | 40,80 | 38,50 |

Ku og okse

| Fettgr. 2 | E | U | R | O | P |
|-----------|-------|-------|-------|-------|-------|
| Dato: | | | | | |
| 02.01.06 | 45,60 | 44,10 | 41,10 | 39,30 | 37,50 |
| 03.07.06 | 46,00 | 44,50 | 41,50 | 39,70 | 37,90 |
| 13.11.06 | 46,60 | 45,10 | 42,10 | 40,30 | 38,50 |

Kalv 90 - 140 kg

| Fettgr. 2 | E | U | R | O | P |
|-----------|-------|-------|-------|-------|-------|
| Dato: | | | | | |
| 02.01.06 | 46,40 | 44,90 | 43,40 | 41,90 | 33,10 |

Sau**Vær**

| Fettgr. 2 | E | U | R | O | P | Fettgr. 2 | E | U | R | O | P |
|-----------|-------|-------|-------|-------|-------|-----------|-------|-------|-------|-------|-------|
| Dato: | | | | | | Dato: | | | | | |
| 02.01.06 | 30,60 | 29,10 | 27,60 | 26,10 | 20,10 | 02.01.06 | 18,90 | 17,40 | 15,90 | 14,90 | 14,90 |
| 06.03.06 | 31,10 | 29,60 | 28,10 | 26,60 | 20,60 | 25.09.06 | 18,90 | 17,40 | 16,40 | 16,40 | 16,40 |
| 17.04.06 | 31,60 | 30,10 | 28,60 | 27,10 | 21,10 | | | | | | |
| 04.09.06 | 31,70 | 30,20 | 28,70 | 27,20 | 21,20 | | | | | | |
| 18.09.06 | 31,20 | 29,70 | 28,20 | 26,70 | 20,70 | | | | | | |
| 23.10.06 | 31,70 | 30,20 | 28,70 | 27,20 | 21,20 | | | | | | |

Lam**Ung sau**

Prisene gjelder for vekter under 23 kg

| Fettgr. 2 | E | U | R | O | P | Fettgr. 2 | E | U | R | O | P |
|-----------|-------|-------|-------|-------|-------|-----------|-------|-------|-------|-------|-------|
| Dato: | | | | | | Dato: | | | | | |
| 02.01.06 | 48,80 | 47,30 | 45,80 | 44,30 | 36,30 | 02.01.06 | 38,20 | 36,70 | 35,20 | 33,70 | 25,70 |
| 17.04.06 | 50,80 | 49,30 | 47,80 | 46,30 | 38,30 | 06.03.06 | 38,70 | 37,20 | 35,70 | 34,20 | 26,20 |
| 03.07.06 | 53,50 | 52,00 | 50,50 | 49,00 | 41,00 | 17.04.06 | 39,20 | 37,70 | 36,20 | 34,70 | 26,70 |
| 14.08.06 | 52,80 | 51,30 | 49,80 | 48,30 | 40,30 | 04.09.06 | 39,30 | 37,80 | 36,30 | 34,80 | 26,80 |
| 28.08.06 | 52,30 | 50,80 | 49,30 | 47,80 | 39,80 | 18.09.06 | 38,80 | 37,30 | 35,80 | 34,30 | 26,30 |
| 04.09.06 | 51,90 | 50,40 | 48,90 | 47,40 | 39,40 | 23.10.06 | 39,30 | 37,80 | 36,30 | 34,80 | 26,80 |
| 11.09.06 | 51,30 | 49,80 | 48,30 | 46,80 | 38,80 | | | | | | |
| 18.09.06 | 50,30 | 48,80 | 47,30 | 45,80 | 37,80 | | | | | | |

Geit**Kje over 7,0 kg**

| Fettgr. 2 | E | U | R | O | P | Fettgr. 2 | E | U | R | O | P |
|-----------|-------|-------|-------|-------|-------|-----------|-------|-------|-------|-------|-------|
| Dato: | | | | | | Dato: | | | | | |
| 02.01.06 | 24,20 | 23,20 | 22,20 | 20,20 | 17,40 | 02.01.06 | 39,80 | 38,80 | 37,80 | 35,80 | 27,40 |

Hest

| Fettgr. 2 | E | U | R | O | P |
|-----------|-------|-------|-------|-------|-------|
| Dato: | | | | | |
| 02.01.06 | 17,10 | 16,60 | 16,10 | 15,60 | 15,10 |

Norturas smågrisnoteringer i 2006

Salgsnotering for 25 kg's Helsegris:

| Uke | Dato | kr/stk. |
|-----|----------|---------|
| 1 | 02.01.06 | 630 |
| 9 | 27.02.06 | 610 |
| 11 | 13.03.06 | 600 |
| 18 | 01.05.06 | 580 |
| 19 | 08.05.06 | 560 |
| 36 | 04.09.06 | 530 |
| 37 | 11.09.06 | 500 |
| 38 | 18.09.06 | 460 |
| 42 | 16.10.06 | 430 |
| 43 | 23.10.06 | 410 |
| 51 | 18.12.06 | 430 |

For SAMGRIS gis en prisreduksjon på kr 90 pr stk.

For STANDARDGRIS gis en prisreduksjon på kr 90 pr stk.

Det gis følgende tillegg/trekk for vekt:

- tillegg for vekter fra 25 til 35 kg er kr 10 pr kg
- fradrag for vekter fra 25 til 20 kg er kr 10 pr kg
- fradrag for vekter under 20 kg er kr 50 pr kg

Tabell 14 Slakt tilført fylkesvis

(Tonn)

| 2006 | Gris | | | Storfe | | | Kalv | | | Sau/lam | | | Geit | | | Hest | | | Totalt | | | Andels-% |
|------------------|--------|---------|---------|--------|---------|--------|-------|---------|--------|---------|---------|--------|------|---------|--------|------|---------|--------|---------|---------|---------|----------|
| | GNK | Private | Totalt | GNK | Private | Totalt | GNK | Private | Totalt | GNK | Private | Totalt | GNK | Private | Totalt | GNK | Private | Totalt | GNK | Private | Totalt | |
| Østfold | 7 111 | 2 438 | 9 549 | 1 470 | 235 | 1 705 | 47 | 0 | 48 | 58 | 44 | 102 | 0 | 0 | 0 | 19 | 8 | 26 | 8 704 | 2 725 | 11 429 | 76,2% |
| Akershus | 3 714 | 2 416 | 6 130 | 1 282 | 596 | 1 878 | 13 | 15 | 27 | 80 | 138 | 218 | 1 | 0 | 1 | 8 | 33 | 41 | 5 097 | 3 198 | 8 295 | 61,4% |
| Oslo | 3 | 126 | 128 | 13 | 2 | 16 | 0 | 1 | 1 | 1 | 1 | 1 | 0 | 0 | 0 | 0 | 4 | 4 | 17 | 133 | 150 | 11,6% |
| Hedmark | 10 306 | 3 621 | 13 927 | 3 615 | 1 370 | 4 985 | 46 | 54 | 100 | 979 | 406 | 1 385 | 5 | 3 | 8 | 23 | 13 | 36 | 14 974 | 5 467 | 20 441 | 73,3% |
| Oppland | 5 704 | 3 477 | 9 181 | 8 550 | 2 917 | 11 466 | 98 | 54 | 151 | 2 112 | 990 | 3 103 | 12 | 17 | 29 | 34 | 18 | 52 | 16 509 | 7 472 | 23 982 | 68,8% |
| Buskerud | 678 | 452 | 1 130 | 1 617 | 270 | 1 888 | 270 | 4 | 274 | 1 100 | 181 | 1 280 | 12 | 0 | 12 | 22 | 9 | 31 | 3 699 | 916 | 4 615 | 80,1% |
| Vestfold | 8 095 | 1 327 | 9 422 | 991 | 117 | 1 109 | 30 | 1 | 31 | 96 | 8 | 104 | 0 | 0 | 0 | 18 | 7 | 25 | 9 231 | 1 460 | 10 691 | 86,3% |
| Telemark | 1 896 | 189 | 2 085 | 994 | 166 | 1 160 | 41 | 3 | 43 | 421 | 261 | 682 | 5 | 9 | 14 | 10 | 8 | 18 | 3 366 | 635 | 4 001 | 84,1% |
| Aust-Agder | 574 | 130 | 703 | 555 | 225 | 780 | 40 | 13 | 53 | 199 | 156 | 355 | 0 | 1 | 1 | 1 | 11 | 12 | 1 368 | 536 | 1 904 | 71,9% |
| Vest-Agder | 647 | 68 | 715 | 1 672 | 541 | 2 213 | 42 | 7 | 49 | 470 | 129 | 599 | 1 | 0 | 1 | 6 | 4 | 10 | 2 837 | 749 | 3 586 | 79,1% |
| Rogaland | 17 209 | 13 830 | 31 039 | 7 963 | 6 154 | 14 117 | 411 | 83 | 494 | 3 116 | 1 894 | 5 010 | 8 | 3 | 11 | 16 | 42 | 58 | 28 723 | 22 005 | 50 728 | 56,6% |
| Hordaland | 1 306 | 598 | 1 904 | 2 598 | 1 290 | 3 888 | 131 | 36 | 167 | 1 151 | 979 | 2 130 | 6 | 15 | 21 | 8 | 18 | 25 | 5 200 | 2 936 | 8 135 | 63,9% |
| Sogn og Fjordane | 1 408 | 558 | 1 966 | 4 091 | 966 | 5 057 | 291 | 30 | 321 | 1 706 | 471 | 2 177 | 42 | 7 | 49 | 7 | 2 | 9 | 7 544 | 2 034 | 9 578 | 78,8% |
| Møre og Romsdal | 2 044 | 74 | 2 118 | 6 655 | 1 417 | 8 073 | 57 | 14 | 70 | 967 | 356 | 1 323 | 22 | 11 | 32 | 5 | 2 | 7 | 9 749 | 1 874 | 11 623 | 83,9% |
| Sør-Trøndelag | 2 237 | 670 | 2 907 | 6 162 | 2 450 | 8 612 | 44 | 45 | 90 | 1 123 | 378 | 1 501 | 0 | 0 | 1 | 8 | 27 | 35 | 9 574 | 3 571 | 13 144 | 72,8% |
| Nord-Trøndelag | 14 111 | 3 456 | 17 567 | 7 649 | 1 994 | 9 643 | 86 | 6 | 92 | 640 | 205 | 845 | 2 | 1 | 4 | 4 | 8 | 12 | 22 491 | 5 671 | 28 161 | 79,9% |
| Nordland | 3 854 | 537 | 4 392 | 5 537 | 830 | 6 367 | 13 | 2 | 15 | 1 602 | 489 | 2 091 | 27 | 8 | 35 | 10 | 3 | 13 | 11 042 | 1 870 | 12 912 | 85,5% |
| Troms | 762 | 106 | 868 | 1 445 | 129 | 1 574 | 10 | 0 | 10 | 1 178 | 281 | 1 458 | 57 | 0 | 57 | 8 | 1 | 9 | 3 459 | 518 | 3 976 | 87,0% |
| Finnmark | 193 | 0 | 193 | 658 | 0 | 658 | 13 | 0 | 13 | 248 | 0 | 248 | 0 | 0 | 0 | 1 | 0 | 1 | 1 112 | 0 | 1 112 | 100,0% |
| Tonn ialt | 81 849 | 34 072 | 115 921 | 63 516 | 21 670 | 85 186 | 1 680 | 369 | 2 049 | 17 244 | 7 366 | 24 610 | 199 | 75 | 274 | 207 | 217 | 423 | 164 694 | 63 770 | 228 463 | 72,1% |

Kilde: Statens Landbruksforvaltning - Søknad om produksjonstilskudd

Tabell 15 Salgsproduksjon

(tonn)

| År | Storfe | Kalv | Gris * | Sau/Lam | Geit/Kje | Hest | I alt |
|------|--------|-------|---------|---------|----------|-------|---------|
| 1959 | 40 000 | 4 835 | 37 143 | 9 907 | 165 | 2 236 | 94 286 |
| 1969 | 50 030 | 4 786 | 57 966 | 13 092 | 217 | 1 899 | 127 990 |
| 1979 | 68 917 | 1 862 | 76 582 | 17 779 | 258 | 750 | 166 148 |
| 1989 | 73 751 | 1 330 | 83 042 | 22 332 | 331 | 798 | 181 584 |
| 1990 | 80 218 | 1 274 | 82 431 | 22 713 | 331 | 783 | 187 750 |
| 1991 | 77 832 | 1 222 | 84 305 | 22 143 | 321 | 857 | 186 680 |
| 1992 | 82 095 | 1 322 | 90 297 | 22 764 | 322 | 909 | 197 709 |
| 1993 | 80 908 | 1 882 | 89 324 | 23 969 | 325 | 871 | 197 279 |
| 1994 | 84 680 | 1 778 | 90 386 | 24 668 | 329 | 823 | 202 664 |
| 1995 | 82 757 | 1 236 | 95 085 | 24 767 | 324 | 718 | 204 887 |
| 1996 | 83 851 | 1 077 | 102 413 | 23 844 | 313 | 656 | 212 154 |
| 1997 | 86 923 | 995 | 104 515 | 24 025 | 316 | 589 | 217 363 |
| 1998 | 89 842 | 834 | 105 479 | 22 950 | 298 | 618 | 220 021 |
| 1999 | 93 847 | 1 514 | 108 349 | 22 515 | 265 | 607 | 227 097 |
| 2000 | 87 958 | 2 284 | 102 008 | 23 051 | 257 | 588 | 216 146 |
| 2001 | 83 147 | 2 247 | 108 019 | 23 972 | 241 | 639 | 218 265 |
| 2002 | 82 851 | 2 321 | 103 342 | 24 572 | 242 | 637 | 213 965 |
| 2003 | 82 723 | 2 098 | 105 395 | 23 886 | 241 | 568 | 214 911 |
| 2004 | 84 035 | 2 024 | 112 936 | 25 542 | 222 | 532 | 225 291 |
| 2005 | 84 919 | 1 995 | 112 283 | 25 359 | 246 | 461 | 225 263 |
| 2006 | 85 142 | 2 043 | 115 939 | 24 550 | 272 | 416 | 228 361 |

*) F.o.m. 01.01.2002 blir gris avregnet *uten* hode og forlabb

Tabell 16 Hjemmeforbruk

(tonn)

| År | Storfe | Kalv | Sau/Lam | Gris | I alt |
|------|--------|-------|---------|--------|--------|
| 1959 | 1 070 | 2 620 | 5 000 | 11 100 | 19 790 |
| 1969 | 2 080 | 1 820 | 4 170 | 7 600 | 15 670 |
| 1979 | 700 | 40 | 980 | 2 350 | 4 070 |
| 1989 | 271 | 34 | 1 232 | 602 | 2 139 |
| 1990 | 268 | 33 | 1 222 | 572 | 2 095 |
| 1991 | 262 | 33 | 1 164 | 542 | 2 001 |
| 1992 | 255 | 32 | 1 138 | 516 | 1 941 |
| 1993 | 197 | 5 | 502 | 996 | 1 700 |
| 1994 | 169 | 5 | 454 | 1 022 | 1 650 |
| 1995 | 160 | 6 | 425 | 978 | 1 569 |
| 1996 | 151 | 6 | 403 | 936 | 1 496 |
| 1997 | 159 | 4 | 382 | 939 | 1 484 |
| 1998 | 137 | 7 | 382 | 921 | 1 447 |
| 1999 | 148 | 14 | 361 | 871 | 1 394 |
| 2000 | 245 | 33 | 448 | 974 | 1 700 |
| 2001 | 348 | 67 | 507 | 782 | 1 704 |
| 2002 | 374 | 76 | 598 | 688 | 1 736 |
| 2003 | 403 | 77 | 627 | 683 | 1 790 |
| 2004 | 384 | 76 | 691 | 559 | 1 710 |
| 2005 | 352 | 73 | 739 | 466 | 1 630 |
| 2006 | 350 | 75 | 795 | 426 | 1 646 |

Kilde: Norsk Institutt for Landbruksøkonomisk Forskning.

Tabell 17 Forbruk av kjøtt

| ÅR | STORFE | | KALV | | SAU/LAM | | SV.KJØTT 1) | | GEIT/KJE | | HEST | | SUM I ALT | |
|--------|----------------|-----------------|----------------|-----------------|----------------|-----------------|----------------|-----------------|----------------|-----------------|----------------|-----------------|----------------|-----------------|
| | Forb. m.kg. | kg.pr. innb. | Forb. m.kg. | kg.pr. innb. | Forb. m.kg. | kg.pr. innb. | Forb. m.kg. | kg.pr. innb. | Forb. m.kg. | kg.pr. innb. | Forb. m.kg. | kg.pr. innb. | Forb. m.kg. | kg.pr. innb. |
| 1959 | 40,5 | 11,4 | 7,8 | 2,2 | 15,1 | 4,2 | 50,3 | 14,2 | 0,3 | 0,1 | 2,2 | 0,6 | 116,2 | 32,7 |
| 1969 | 49,4 | 12,8 | 6,5 | 1,7 | 18,3 | 4,7 | 66,9 | 17,4 | 0,3 | 0,1 | 1,9 | 0,5 | 143,3 | 37,2 |
| 1979 | 75,3 | 18,5 | 2,2 | 0,5 | 22,3 | 5,5 | 85,1 | 20,9 | 0,3 | 0,1 | 0,9 | 0,2 | 186,1 | 45,6 |
| 1980 | 77,7 | 19,0 | 2,3 | 0,6 | 21,9 | 5,4 | 88,4 | 21,6 | 0,2 | 0,1 | 0,9 | 0,2 | 191,5 | 46,9 |
| 1981 | 68,0 | 16,6 | 1,6 | 0,4 | 19,8 | 4,8 | 79,9 | 19,5 | 0,3 | 0,1 | 0,9 | 0,2 | 170,6 | 41,6 |
| 1982 | 73,2 | 17,8 | 2,6 | 0,6 | 22,1 | 5,4 | 76,0 | 18,5 | 0,3 | 0,1 | 0,7 | 0,2 | 175,0 | 42,5 |
| 1983 | 65,4 | 15,9 | 2,4 | 0,6 | 23,6 | 5,7 | 80,1 | 19,4 | 0,3 | 0,1 | 0,7 | 0,2 | 172,5 | 41,8 |
| 1984 | 68,1 | 16,5 | 2,3 | 0,6 | 23,5 | 5,7 | 79,8 | 19,3 | 0,4 | 0,1 | 0,6 | 0,2 | 174,7 | 42,2 |
| 1985 | 71,1 | 17,1 | 2,5 | 0,6 | 24,6 | 5,9 | 84,1 | 20,3 | 0,4 | 0,1 | 0,6 | 0,2 | 183,4 | 44,2 |
| 1986 | 76,0 | 18,2 | 2,0 | 0,5 | 22,4 | 5,4 | 85,7 | 20,6 | 0,4 | 0,1 | 0,7 | 0,2 | 187,1 | 44,9 |
| 1987 | 72,7 | 17,4 | 2,3 | 0,6 | 24,2 | 5,8 | 86,7 | 20,7 | 0,4 | 0,1 | 0,7 | 0,2 | 186,9 | 44,6 |
| 1988 | 76,4 | 18,2 | 1,8 | 0,4 | 21,9 | 5,2 | 84,1 | 20,0 | 0,3 | 0,1 | 0,8 | 0,2 | 185,3 | 44,0 |
| 1989 | 71,2 | 16,8 | 1,4 | 0,3 | 25,4 | 6,0 | 80,4 | 19,0 | 0,3 | 0,1 | 0,8 | 0,2 | 179,4 | 42,5 |
| 1990 | 74,4 | 17,6 | 1,3 | 0,3 | 23,8 | 5,6 | 83,5 | 19,7 | 0,4 | 0,0 | 0,8 | 0,2 | 184,3 | 43,4 |
| 1991 | 77,0 | 18,1 | 1,3 | 0,3 | 22,7 | 5,3 | 85,5 | 20,1 | 0,4 | 0,1 | 0,9 | 0,2 | 187,7 | 44,0 |
| 1992 | 76,8 | 17,9 | 1,3 | 0,3 | 23,5 | 5,5 | 85,8 | 20,0 | 0,3 | 0,1 | 0,9 | 0,2 | 188,6 | 44,0 |
| 1993 | 80,2 | 18,6 | 1,6 | 0,4 | 24,8 | 5,7 | 92,8 | 21,5 | 0,3 | 0,1 | 0,9 | 0,2 | 200,6 | 46,5 |
| 1994 | 84,3 | 19,5 | 2,1 | 0,5 | 24,0 | 5,5 | 95,8 | 22,1 | 0,3 | 0,1 | 0,8 | 0,2 | 207,4 | 47,8 |
| 1995 | 85,4 | 19,6 | 1,4 | 0,3 | 26,1 | 6,0 | 100,2 | 23,0 | 0,3 | 0,1 | 0,7 | 0,2 | 214,1 | 49,1 |
| 1996 | 88,0 | 20,1 | 1,0 | 0,2 | 22,8 | 5,2 | 103,8 | 23,7 | 0,3 | 0,1 | 0,7 | 0,2 | 216,6 | 49,4 |
| 1997 | 87,5 | 19,9 | 1,1 | 0,2 | 24,6 | 5,6 | 105,5 | 24,0 | 0,3 | 0,1 | 0,6 | 0,1 | 219,6 | 49,8 |
| 1998 | 90,0 | 20,3 | 0,8 | 0,2 | 24,3 | 5,5 | 105,7 | 23,9 | 0,3 | 0,1 | 0,6 | 0,1 | 221,7 | 50,0 |
| 1999 | 90,6 | 20,3 | 1,3 | 0,3 | 23,6 | 5,3 | 101,6 | 22,8 | 0,3 | 0,1 | 0,6 | 0,1 | 218,0 | 48,9 |
| 2000 | 90,8 | 20,2 | 2,3 | 0,5 | 24,1 | 5,4 | 103,9 | 23,1 | 0,3 | 0,1 | 0,6 | 0,1 | 221,9 | 49,4 |
| 2001 | 89,3 | 19,8 | 2,4 | 0,5 | 22,6 | 5,0 | 109,8 | 24,3 | 0,2 | 0,1 | 0,6 | 0,1 | 225,0 | 49,9 |
| 2002 | 87,8 | 19,3 | 2,4 | 0,5 | 25,4 | 5,6 | 106,2 | 23,4 | 0,2 | 0,1 | 0,6 | 0,1 | 222,6 | 49,0 |
| 2003 | 90,1 | 19,7 | 2,2 | 0,5 | 25,1 | 5,5 | 108,6 | 23,8 | 0,2 | 0,1 | 0,6 | 0,1 | 226,8 | 49,7 |
| 2004 | 91,3 | 19,9 | 2,1 | 0,5 | 26,7 | 5,8 | 111,0 | 24,2 | 0,2 | 0,1 | 0,5 | 0,1 | 231,9 | 50,5 |
| 2005 | 89,6 | 19,4 | 2,1 | 0,5 | 28,0 | 6,1 | 114,8 | 24,8 | 0,2 | 0,1 | 0,5 | 0,1 | 235,2 | 50,9 |
| 2006* | 89,5 | 19,2 | 2,1 | 0,5 | 26,6 | 5,7 | 115,6 | 24,8 | 0,3 | 0,1 | 0,4 | 0,1 | 234,5 | 50,3 |
| 2007** | 91,2 | 19,3 | 2,0 | 0,4 | 27,0 | 5,7 | 119,1 | 25,2 | 0,2 | 0,1 | 0,4 | 0,1 | 239,9 | 50,8 |

*) Foreløpige tall **) Prognose

Forbruket pr. innbygger omfatter alt kjøtt, såvel salg som hjemmeforbruk

1) Fra og med 01.01.02. er gris avregnet uten hode og forlab.

Kilde: Norsk Institutt for Landbruksøkonomisk Forskning.

Forbruksutvikling av kjøtt (kg pr. innbygger)

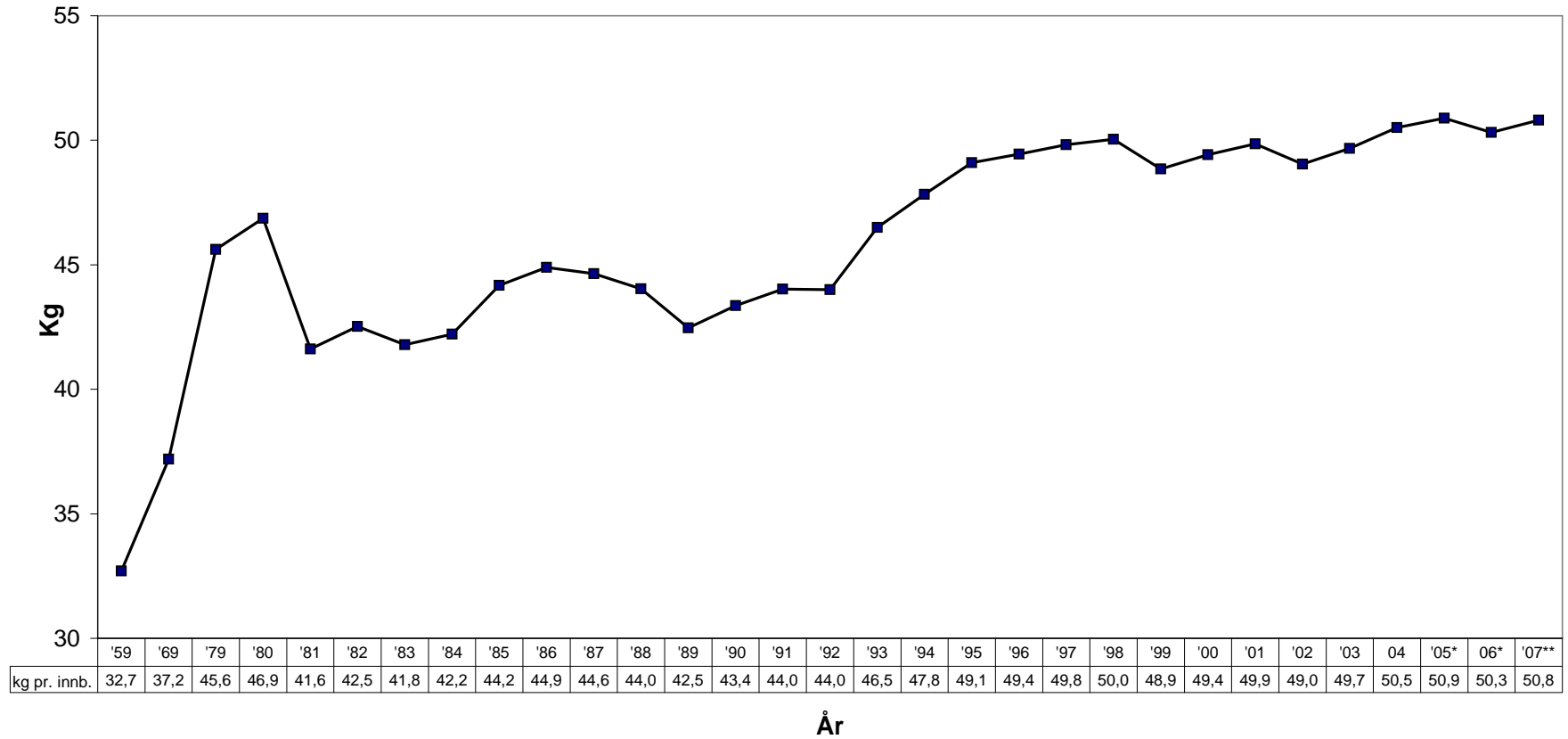

Kilde: NILF

*) Foreløpige tall
**) Prognose

Tabell 18 Salgsproduksjon og engrossalg

(Tonn)

| 2006 | Reg. salgs- produksjon | I % av 2005 | Lager- endring | Eksport | Import | Engros- salg | I % av 2005 |
|-------------|---------------------------|----------------|-------------------|---------|--------|-----------------|----------------|
| Svinekjøtt | 115 939 | 103 | -365 | 3 715 | 2 903 | 115 492 | 101 |
| Storfekjøtt | 85 142 | 100 | -715 | 1 193 | 4 404 | 89 068 | 100 |
| Kalv | 2 042 | 102 | 0 | 0 | 0 | 2 042 | 102 |
| Sau/Lam | 24 550 | 97 | -906 | 1 | 415 | 25 869 | 95 |
| Geit/Kje | 272 | 111 | 0 | 0 | 0 | 272 | 111 |
| Hest | 416 | 90 | 0 | 0 | 0 | 416 | 90 |
| Totalt | 228 360 | 101 | -1 986 | 4 909 | 7 722 | 233 159 | 100 |

Tabell 19 Registrert salgsproduksjon

| 2006 | GRIS | | STORFE | | KALV | | SAU/LAM | | GEIT/KJE | | HEST | | SUM |
|------------|-----------|---------|---------|--------|--------|-------|-----------|--------|----------|------|--------|------|---------|
| | Antall | Tonn | Antall | Tonn | Antall | Tonn | Antall | Tonn | Antall | Tonn | Antall | Tonn | Tonn |
| Januar | 112 826 | 8 949 | 28 266 | 7 522 | 1 408 | 150 | 46 159 | 1 272 | 2 533 | 37 | 124 | 33 | 17 962 |
| Februar | 112 203 | 8 893 | 25 231 | 7 041 | 1 335 | 151 | 20 668 | 543 | 1 920 | 24 | 108 | 29 | 16 680 |
| Mars | 118 636 | 9 363 | 22 877 | 6 365 | 1 725 | 195 | 30 340 | 702 | 2 221 | 20 | 149 | 41 | 16 686 |
| April | 109 921 | 8 588 | 18 924 | 5 317 | 1 660 | 196 | 12 733 | 288 | 1 992 | 17 | 91 | 25 | 14 432 |
| Mai | 130 982 | 10 031 | 25 570 | 7 134 | 1 757 | 203 | 7 923 | 221 | 1 434 | 16 | 100 | 26 | 17 630 |
| Juni | 133 358 | 9 963 | 23 436 | 6 494 | 1 468 | 169 | 9 582 | 217 | 1 241 | 14 | 103 | 27 | 16 884 |
| Juli | 156 042 | 11 674 | 24 056 | 6 758 | 1 360 | 156 | 7 576 | 165 | 779 | 12 | 83 | 22 | 18 788 |
| August | 118 730 | 8 866 | 25 998 | 6 893 | 1 324 | 151 | 57 654 | 1 299 | 1 331 | 20 | 91 | 25 | 17 253 |
| September | 114 294 | 8 407 | 30 016 | 7 989 | 1 272 | 139 | 301 203 | 6 226 | 2 909 | 46 | 127 | 35 | 22 843 |
| Oktober | 115 512 | 8 986 | 31 683 | 8 291 | 1 780 | 191 | 426 562 | 8 141 | 1 919 | 30 | 176 | 47 | 25 687 |
| November | 171 928 | 13 192 | 41 145 | 10 950 | 2 310 | 246 | 261 032 | 5 034 | 1 978 | 32 | 271 | 72 | 29 527 |
| Desember | 121 218 | 9 025 | 15 988 | 4 387 | 877 | 96 | 23 655 | 442 | 313 | 5 | 124 | 33 | 13 989 |
| 1. kvartal | 343 665 | 27 205 | 76 373 | 20 927 | 4 468 | 496 | 97 167 | 2 516 | 6 674 | 81 | 381 | 103 | 51 328 |
| 2.kvartal | 374 260 | 28 582 | 67 930 | 18 945 | 4 885 | 567 | 30 238 | 727 | 4 667 | 47 | 294 | 79 | 48 946 |
| 3. kvartal | 389 065 | 28 948 | 80 070 | 21 641 | 3 956 | 446 | 366 433 | 7 689 | 5 019 | 78 | 301 | 82 | 58 884 |
| 4. kvartal | 408 657 | 31 203 | 88 816 | 23 628 | 4 967 | 533 | 711 249 | 13 617 | 4 210 | 67 | 571 | 153 | 69 202 |
| 1. tertial | 453 586 | 35 793 | 95 297 | 26 244 | 6 128 | 692 | 109 900 | 2 805 | 8 666 | 98 | 472 | 128 | 65 760 |
| 2. tertial | 539 110 | 40 534 | 99 060 | 27 280 | 5 909 | 678 | 82 735 | 1 902 | 4 785 | 61 | 377 | 101 | 70 555 |
| 3. tertial | 522 950 | 39 611 | 118 831 | 31 618 | 6 239 | 673 | 1 012 451 | 19 843 | 7 119 | 113 | 698 | 187 | 92 045 |
| 1. halvår | 717 925 | 55 787 | 144 303 | 39 872 | 9 353 | 1 063 | 127 405 | 3 243 | 11 341 | 127 | 675 | 181 | 100 274 |
| 2. halvår | 797 722 | 60 151 | 168 885 | 45 269 | 8 923 | 980 | 1 077 681 | 21 307 | 9 229 | 145 | 872 | 235 | 128 087 |
| Året 2006 | 1 515 646 | 115 938 | 313 188 | 85 142 | 18 276 | 2 042 | 1 205 086 | 24 550 | 20 570 | 272 | 1 547 | 416 | 228 361 |

Tabell 20 Norturas andel av tilførslene

(Vektprosent)

| År | Gris | Storfe | Kalv | Sau/Lam | Geit/Kje | Hest | Totalt |
|------|------|--------|------|---------|----------|------|--------|
| 1980 | 75,2 | 78,6 | 65,3 | 73,5 | 69,8 | 59,9 | 76,2 |
| 1982 | 77,4 | 79,7 | 74,4 | 76,5 | 70,8 | 60,1 | 78,1 |
| 1984 | 78,0 | 79,1 | 76,0 | 76,6 | 71,8 | 63,8 | 78,1 |
| 1986 | 78,7 | 79,3 | 73,3 | 78,1 | 72,5 | 48,6 | 78,7 |
| 1987 | 78,6 | 79,5 | 73,9 | 78,6 | 73,8 | 58,8 | 78,8 |
| 1988 | 79,5 | 80,0 | 74,8 | 79,3 | 73,5 | 56,1 | 79,5 |
| 1989 | 80,0 | 80,2 | 69,9 | 78,3 | 74,7 | 55,3 | 79,7 |
| 1990 | 79,3 | 79,4 | 69,7 | 76,0 | 73,2 | 54,5 | 78,7 |
| 1991 | 78,3 | 78,3 | 38,1 | 74,6 | 67,8 | 48,2 | 77,6 |
| 1992 | 77,3 | 78,3 | 65,1 | 74,0 | 69,4 | 46,2 | 77,1 |
| 1993 | 76,2 | 78,1 | 67,2 | 72,8 | 69,5 | 45,6 | 76,4 |
| 1994 | 76,3 | 78,0 | 67,8 | 73,0 | 69,9 | 49,8 | 76,4 |
| 1995 | 76,1 | 77,9 | 67,3 | 72,4 | 70,4 | 50,9 | 76,2 |
| 1996 | 76,6 | 77,1 | 68,4 | 71,4 | 71,1 | 46,7 | 76,0 |
| 1997 | 76,1 | 76,5 | 67,0 | 72,1 | 72,7 | 48,6 | 75,7 |
| 1998 | 76,6 | 76,6 | 65,5 | 72,0 | 72,0 | 46,4 | 76,0 |
| 1999 | 76,8 | 76,1 | 68,5 | 71,4 | 71,5 | 49,7 | 75,9 |
| 2000 | 76,9 | 75,8 | 74,7 | 71,8 | 75,7 | 46,3 | 75,8 |
| 2001 | 77,9 | 76,2 | 79,0 | 74,2 | 76,8 | 46,9 | 76,7 |
| 2002 | 76,8 | 76,0 | 80,3 | 74,0 | 79,6 | 47,5 | 76,1 |
| 2003 | 75,6 | 75,6 | 79,3 | 73,3 | 77,0 | 45,6 | 75,3 |
| 2004 | 74,7 | 75,5 | 80,7 | 70,1 | 75,3 | 46,2 | 74,5 |
| 2005 | 71,8 | 74,8 | 81,6 | 69,5 | 73,8 | 43,9 | 72,7 |
| 2006 | 70,6 | 74,6 | 82,3 | 70,2 | 72,8 | 49,7 | 72,1 |

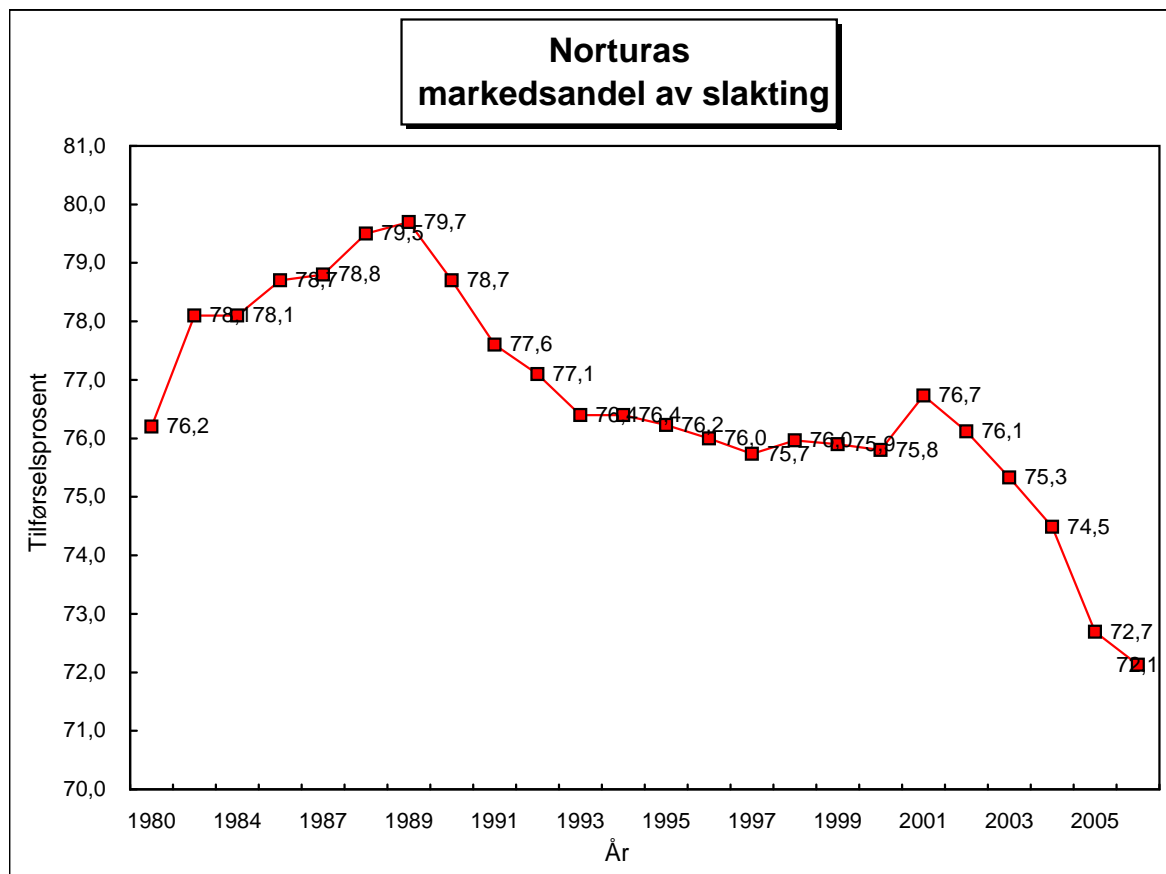

Tabell 21 Samletabell konsumprisindeks, salgsproduksjon, engrossalg og forbruk for årene 1985-2006

| | 1985 | 1986 | 1987 | 1988 | 1989 | 1990 | 1991 | 1992 | 1993 | 1994 | 1995 | 1996 | 1997 | 1998 | 1999 | 2000 | 2001 | 2002 | 2003 | 2004 | 2005 | 2006 |
|--|-------|-------|-------|-------|-------|-------|-------|-------|-------|-------|-------|-------|-------|-------|-------|-------|-------|-------|-------|-------|-------|-------|
| KONSUMPRISINDEKS | | | | | | | | | | | | | | | | | | | | | | |
| Kjøtt | 80,2 | 88,0 | 95,6 | 100,7 | 103,4 | 104,8 | 104,5 | 103,8 | 100,1 | 96,9 | 94,1 | 94,2 | 96,7 | 100,0 | 102,7 | 103,5 | 101,8 | 100,0 | 102,8 | 104,7 | * | * |
| Fisk | 64,8 | 71,5 | 82,0 | 88,6 | 91,1 | 93,1 | 95,1 | 95,0 | 94,3 | 93,5 | 93,6 | 94,3 | 96,3 | 100,0 | 106,8 | 112,0 | 113,5 | 112,7 | 114,6 | 115,1 | * | * |
| Matvarer | 64,5 | 70,0 | 76,5 | 81,5 | 83,7 | 87,1 | 88,8 | 90,3 | 89,5 | 90,2 | 91,0 | 92,7 | 95,7 | 100,0 | 103,2 | 105,0 | 103,0 | 101,3 | 104,8 | 106,7 | 108,4 | 109,8 |
| Totalindeks | 61,9 | 66,3 | 72,1 | 76,9 | 80,4 | 83,7 | 86,6 | 88,6 | 90,6 | 91,9 | 94,2 | 95,3 | 97,8 | 100,0 | 102,3 | 105,5 | 108,7 | 110,1 | 112,8 | 113,3 | 115,1 | 117,7 |
| SALGSPRODUKSJON (Mill. kg.) | | | | | | | | | | | | | | | | | | | | | | |
| Storfe | 70,5 | 72,0 | 73,8 | 73,5 | 73,8 | 80,2 | 77,8 | 82,1 | 80,9 | 84,7 | 82,8 | 83,9 | 86,9 | 89,8 | 93,8 | 88,0 | 83,1 | 82,9 | 82,7 | 84,0 | 84,9 | 85,1 |
| Kalv | 2,3 | 2,1 | 2,4 | 1,8 | 1,3 | 1,3 | 1,2 | 1,3 | 1,9 | 1,8 | 1,2 | 1,1 | 1,0 | 0,8 | 1,5 | 2,3 | 2,2 | 2,3 | 2,1 | 2,0 | 2,0 | 2,0 |
| Sau/lam | 23,0 | 23,7 | 23,9 | 22,7 | 22,3 | 22,7 | 22,1 | 22,8 | 24,0 | 24,7 | 24,8 | 23,8 | 24,2 | 23,0 | 22,5 | 23,1 | 24,0 | 24,6 | 23,9 | 25,5 | 25,3 | 24,6 |
| Svin | 83,0 | 84,4 | 91,7 | 88,9 | 83,0 | 82,4 | 84,3 | 90,3 | 89,3 | 90,4 | 95,1 | 102,4 | 104,5 | 105,5 | 108,3 | 102,0 | 108,0 | 103,3 | 105,4 | 112,9 | 112,3 | 115,9 |
| Annet | 1,0 | 1,0 | 1,1 | 1,1 | 1,1 | 1,1 | 1,2 | 1,2 | 1,2 | 1,2 | 1,0 | 1,0 | 0,9 | 0,9 | 0,9 | 0,8 | 0,9 | 0,9 | 0,8 | 0,8 | 0,7 | 0,7 |
| Totalt | 179,8 | 183,2 | 192,8 | 188,0 | 181,6 | 187,8 | 186,9 | 197,7 | 197,3 | 202,7 | 204,9 | 212,2 | 217,5 | 220,0 | 227,1 | 216,1 | 218,3 | 214,0 | 214,9 | 225,3 | 225,3 | 228,4 |
| ENGROSSALG (Mill. kg.) | | | | | | | | | | | | | | | | | | | | | | |
| Storfe | 70,8 | 75,7 | 72,4 | 76,1 | 70,9 | 74,2 | 76,8 | 76,5 | 80,0 | 84,2 | 85,3 | 87,4 | 87,3 | 90,5 | 90,4 | 90,3 | 89,0 | 87,4 | 89,7 | 90,9 | 89,3 | 89,1 |
| Kalv | 2,5 | 2,0 | 2,3 | 1,8 | 1,4 | 1,3 | 1,2 | 1,3 | 1,6 | 2,1 | 1,4 | 1,0 | 1,1 | 0,8 | 1,3 | 2,1 | 2,4 | 2,3 | 2,1 | 2,0 | 2,0 | 2,0 |
| Sau/lam | 23,1 | 21,0 | 22,8 | 20,7 | 24,2 | 22,6 | 21,5 | 22,3 | 24,3 | 23,5 | 25,6 | 22,4 | 24,2 | 24,1 | 23,3 | 23,6 | 22,1 | 24,8 | 24,5 | 26,0 | 27,3 | 25,9 |
| Svin | 82,0 | 83,5 | 84,8 | 82,1 | 79,5 | 81,7 | 83,3 | 84,4 | 90,8 | 93,9 | 98,3 | 102,7 | 104,6 | 104,6 | 100,7 | 103,0 | 109,1 | 105,8 | 108,0 | 110,4 | 114,2 | 115,5 |
| Annet | 1,1 | 1,0 | 1,1 | 1,1 | 1,1 | 1,3 | 1,2 | 1,2 | 1,2 | 1,2 | 1,0 | 1,0 | 0,9 | 0,9 | 0,9 | 0,8 | 0,9 | 0,9 | 0,8 | 0,8 | 0,7 | 0,7 |
| Totalt | 179,5 | 183,2 | 183,4 | 181,8 | 177,0 | 181,0 | 184,0 | 185,7 | 197,9 | 204,9 | 211,6 | 214,5 | 218,0 | 220,9 | 216,5 | 219,9 | 223,4 | 221,1 | 225,0 | 230,1 | 233,5 | 233,2 |
| FORBRUK TOTALT (Mill. kg.) | | | | | | | | | | | | | | | | | | | | | | |
| Storfe | 71,1 | 76,0 | 72,7 | 76,4 | 71,2 | 74,4 | 77,0 | 76,8 | 80,2 | 84,3 | 85,4 | 88,0 | 87,5 | 90,0 | 90,6 | 90,8 | 89,3 | 89,5 | 90,1 | 91,3 | 89,7 | 89,9 |
| Kalv | 2,5 | 2,0 | 2,3 | 1,8 | 1,4 | 1,3 | 1,3 | 1,3 | 1,6 | 2,1 | 1,4 | 1,0 | 1,1 | 0,8 | 1,3 | 2,3 | 2,4 | 2,3 | 2,2 | 2,1 | 2,1 | 2,0 |
| Sau/lam | 24,6 | 22,4 | 24,2 | 21,9 | 25,4 | 23,8 | 22,7 | 23,4 | 24,8 | 24,0 | 26,1 | 22,8 | 24,6 | 24,3 | 23,6 | 24,1 | 22,6 | 24,7 | 26,3 | 26,7 | 28,1 | 27,0 |
| Svin | 84,1 | 85,7 | 86,7 | 84,1 | 80,4 | 83,5 | 85,2 | 85,8 | 92,8 | 95,8 | 100,2 | 103,8 | 105,5 | 105,7 | 101,6 | 103,9 | 109,8 | 106,4 | 108,6 | 111,0 | 114,8 | 113,9 |
| Annet | 1,1 | 1,0 | 1,1 | 1,1 | 1,1 | 1,3 | 1,2 | 1,2 | 1,2 | 1,2 | 1,0 | 1,0 | 0,9 | 0,9 | 0,9 | 0,8 | 0,9 | 0,9 | 0,8 | 0,8 | 0,7 | 0,8 |
| Totalt | 183,4 | 187,1 | 186,9 | 185,3 | 179,4 | 184,3 | 187,4 | 188,6 | 200,6 | 207,4 | 214,1 | 216,6 | 219,5 | 221,7 | 218,0 | 221,9 | 225,0 | 223,8 | 228,0 | 231,9 | 235,3 | 233,5 |
| FORBRUK PR. INN- BYGGER (KG.) | | | | | | | | | | | | | | | | | | | | | | |
| Storfe | 17,1 | 18,2 | 17,4 | 18,2 | 16,8 | 17,6 | 18,1 | 17,9 | 18,6 | 19,5 | 19,6 | 20,1 | 19,9 | 20,3 | 20,3 | 20,2 | 19,8 | 19,7 | 19,7 | 19,9 | 19,4 | 19,3 |
| Kalv | 0,6 | 0,5 | 0,6 | 0,4 | 0,3 | 0,3 | 0,3 | 0,3 | 0,4 | 0,5 | 0,3 | 0,2 | 0,2 | 0,2 | 0,3 | 0,5 | 0,5 | 0,5 | 0,5 | 0,5 | 0,5 | 0,4 |
| Sau/lam | 5,9 | 5,4 | 5,8 | 5,2 | 6,0 | 5,6 | 5,3 | 5,5 | 5,7 | 5,5 | 6,0 | 5,2 | 5,6 | 5,5 | 5,3 | 5,4 | 5,0 | 5,4 | 5,8 | 5,8 | 6,1 | 5,8 |
| Svin | 20,3 | 20,6 | 20,7 | 20,0 | 19,0 | 19,7 | 20,0 | 20,0 | 21,5 | 22,1 | 23,0 | 23,7 | 24,0 | 23,9 | 22,8 | 23,1 | 24,3 | 23,4 | 23,8 | 24,2 | 24,8 | 24,5 |
| Annet | 0,3 | 0,3 | 0,3 | 0,3 | 0,3 | 0,3 | 0,3 | 0,3 | 0,3 | 0,3 | 0,2 | 0,2 | 0,2 | 0,2 | 0,2 | 0,2 | 0,2 | 0,2 | 0,2 | 0,2 | 0,2 | 0,2 |
| Totalt | 44,2 | 44,9 | 44,6 | 44,0 | 42,5 | 43,4 | 44,0 | 44,0 | 46,5 | 47,8 | 49,1 | 49,4 | 49,8 | 50,1 | 48,9 | 49,4 | 49,9 | 49,3 | 49,9 | 50,5 | 50,9 | 50,2 |

* Konsumprisindeks for kjøtt og fisk utarbeides ikke f.o.m 2005

Kilder: Norsk Institutt for Landbruksøkonomisk Forskning og Statistisk Sentralbyrå

KONSUMPRISINDEKS

Utvikling siden 1985

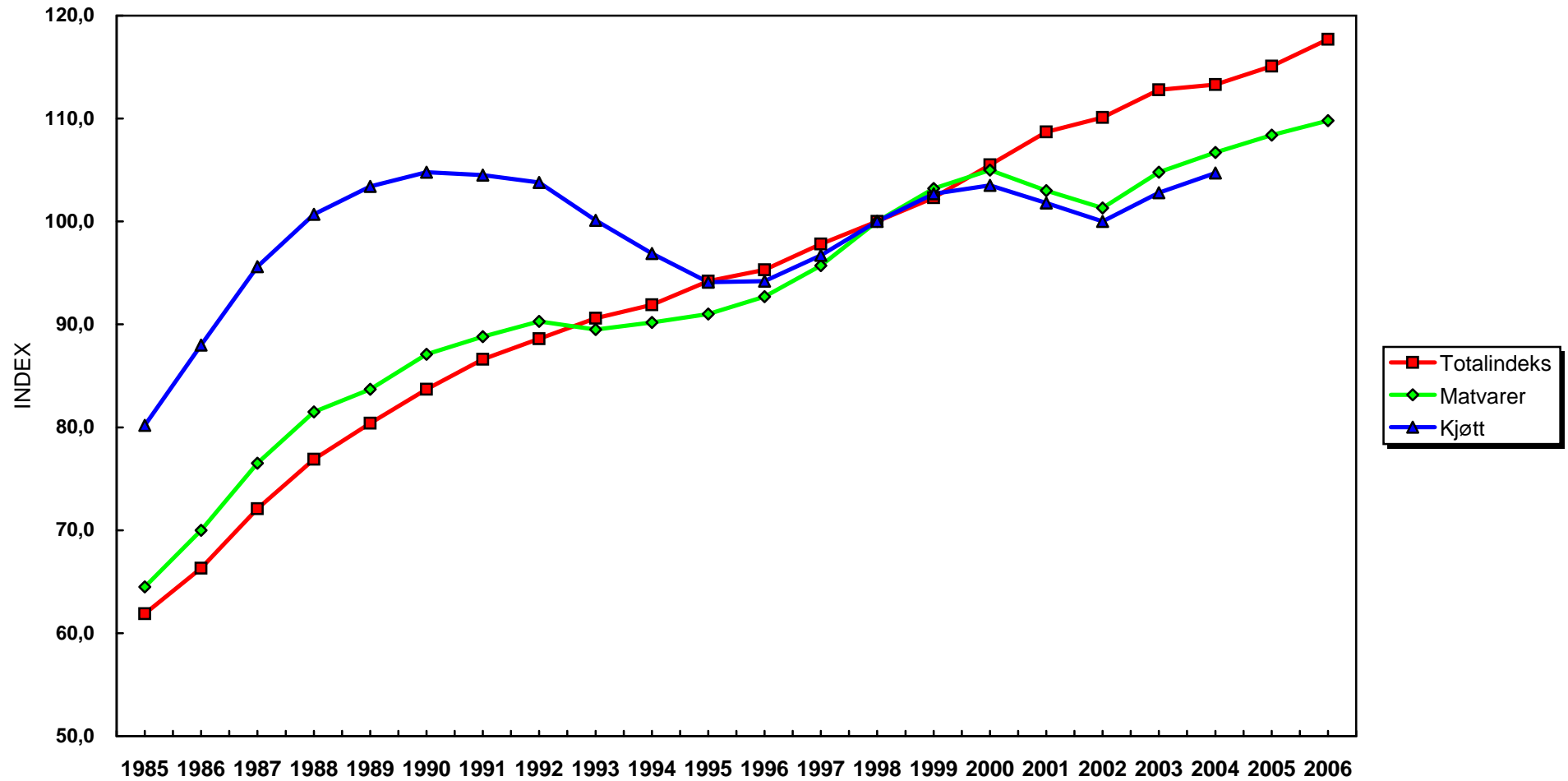

Kilde: Statistisk Sentralbyrå

Konsumprisindeks for kjøtt utarbeides ikke f.o.m 2005