



Totalmarked
kjøtt og egg

Prognose 2020 – juni 2020

Prognose 2020 – juni 2020

	Salgsproduksjon		Import- kvoter	Engrossalg		Balanse 2020	Reg.lager 1.1.20 *)
	tonn	20/19		tonn	20/19		
Storfe/kalv	83 700	97	9 000 1)	99 100	99	-6 400	1 751
Lam	19 200	100	806 2)	18 700	102	1 350	2 891
Sau	4 700	106		4 350	72	400	26
Gris	129 000	98	2 400 3)	132 900	100	-1 500	2 162
Egg	66 600	101	450 4)	66 600	101	500	520

*) Reguleringslageret ved inngangen til året inngår ikke i balansen for 2020

- 1) For storfe er det inkludert en antatt SACU-import av 4.756 tonn storfekjøtt m/ben. Videre er WTO-kvoten på 1084 tonn, EU-kvotepå 2.500 tonn og GSP-kvotepå 665 tonn biffer og fileter (omregnet til storfekjøtt m/ben) tatt med.
- 2) Importen inkluderer WTO-kvoten på 206 tonn og import av 600 tonn fra Island.
- 3) Inkludert spekk på 800 tonn og 700 tonn av WTO-kvoten på 1.381 tonn. Inkluderer også EU-kvotepå 900 tonn.
- 4) Forutsetter i prognosen import på 450 tonn egg.

Forutsetninger om priser i prognosen:

Gjennomsnittlig engrospris på storfe kr 62,80, lam kr 66,40 og egg kr 20,30. For gris forutsettes uttak av målpris, som for avtaleperioden 1. juli 2020 til 30. juni 2021 er kr 33,89 per kilo.

Vesentlige årsaker til endring i markedsbalansen for 2020, ift maiprognosen

Storfe/kalv

- ▮ 1 100 tonn lavere tilførsler enn i maiprognosen på grunn av nedjustert prognose for kuskalking. Sammen med også noe nedjustert salg gir dette isolert for året 2020 en underdekning av norskprodusert vare og kvoteimport på om lag 6 400 tonn.

Lam

- ▮ 200 tonn høyere salg enn sist prognosert for året 2020. Dette reduserer overdekningen av norskprodusert vare og kvoteimport tilsvarende til om lag 1 350 tonn isolert for året 2020.

Gris

- ▮ Ingen vesentlige endringer. Prognosert underdekning i 2020 på om lag 1 500 tonn.

Egg

- ▮ Heller ikke her noen vesentlige endringer. Prognosert overdekning på om lag 500 tonn i 2020.

Prognose storfe/kalv 2020 – juni 20

Forutsetninger tilførsler:

- ▮ **Slaktevekt okse om lag 4 kg høyere enn i 2019 ▮ vekt okse: 319 kg**
- ▮ **Kubestanden prognoseres å øke noe i løpet av 2020.**
- ▮ **Slakting av ku: nedgang på om lag 15 000 fra 2019**
- ▮ **Slakting av okse: økning på 2 000 dyr fra 2019**
- ▮ **Totale tilførsler: nedgang på 3 000 tonn til om lag 83 700 tonn**

Prognose storfe/kalv 2020 – juni 20

Forutsetninger engrossalg:

- ▮ Planlagt gjennomsnittlig engrospris på kr 62,80
- ▮ Prisøkning på 2,7 prosent i gjennomsnitt for 2020
- ▮ Totalt engrossalg: nedgang på 0,6 prosent til om lag 99 100 tonn

Forutsetninger import:

- ▮ SACU-import på 4 756 tonn (inkl. bein)
- ▮ WTO-kvotepå 1 084 tonn og EU-kvotepå 2 500 tonn
- ▮ GSP-kvotepå 500 tonn (665 tonn m/ben)

BALANSE i 2020: - 6 400 TONN.

Prognose sau/lam 2020 – juni 20

Forutsetninger tilførsler:

- ▮ **Prognosert bestand av sau og lam ved beiteslipp (1/6): om lag uendret fra 2019**
- ▮ **Forutsetter i prognosen en nedgang i antall lam pr. søye på 1 prosent**
- ▮ **Slaktevekt lam: om lag uendret fra 2019**
- ▮ **Totale tilførsler: økning på om lag 1 prosent til 23 950 tonn**

Forutsetninger engrossalg:

- ▮ **Planlagt gjennomsnittlig engrospris på kr 66,40**
- ▮ **Prisøkning på 0,5 prosent for året 2020**
- ▮ **Engrossalg lam: økning på 2 prosent fra 2019**

Prognose lam 2020 – juni 20

Forutsetninger import:

- WTO-kvotepå 206 tonn og import fra Island på 600 tonn

Det prognoseres en overdekning på 1 350 tonn lam isolert for året 2020

Reguleringslageret ved inngangen til året var på 2 900 tonn lam.

Prognose gris 2020 – juni 20

Forutsetninger tilførsler:

- ▮ **6 prosent nedgang i antall bedekninger som gir slaktegris i 2020**
- ▮ **En økning i effektiviteten 1 prosent fra 1. juli 2020**
- ▮ **Antall gris til slakting prognoseres å reduseres med 4 prosent fra 2019**
- ▮ **Økning i slaktevektene gir en nedgang i prognosert kvantum på om lag 2 prosent**
- ▮ **Totale tilførsler: om lag 129 000 tonn**

Prognose gris 2020 – juni 20

Forutsetninger engrossalg:

- ▮ Uttak av målpris i prognoseperioden
- ▮ Gir en prisøkning på 3,8 prosent for året 2020
- ▮ Totalt engrossalg: økning på 0,5 % til 132 900 tonn

Forutsetninger import:

- ▮ Import av spekk på 800 tonn
- ▮ 700 tonn av WTO-kvote på 1 381 tonn
- ▮ EU-kvote på 900 tonn
- ▮ Total import: 2 400 tonn

BALANSE 2020: - 1 500 TONN

Prognose egg 2020 – pr juni 2020

Markedsbalanse for egg i tonn, prognose fra juli 2020

	Salgs- produksjon	% endring	Import skallegg	Engrossalg	% endring	Markeds- balanse
1.T 2019	21 034	1,8 %	212	21 314	1,8 %	-68
2.T 2019	21 863	4,7 %	282	21 456	4,5 %	689
3.T 2019	22 924	4,3 %	184	23 445	4,1 %	-338
År 2019	65 820	3,6 %	678	66 215	3,5 %	283
1.T 2020	21 351	1,5 %	128	20 968	-1,6 %	510
2.T 2020	21 567	-1,4 %	120	22 150	3,2 %	-462
3.T 2020	23 716	3,5 %	202	23 500	0,2 %	418
År 2020	66 634	1,2 %	450	66 618	0,6 %	466
1.T 2021	20 797	-2,6 %	128	21 200	1,1 %	-275

Prognose egg 2020 – juni 20

Forutsetninger tilførsler:

- ▮ **Det prognoseres en gjennomsnittlig økning i antall verpehøner på 0,5 prosent i 2020**
- ▮ **Totale tilførsler i 2020: økning på 1,3 prosent til 66 600 tonn**
- ▮ **Mindre avtalt førtidsslakting i prognosen bidrar til 0,5 prosent av økningen fra 2019. Det er avtalt tatt ut 367 tonn hittil i 2020**
- ▮ **Det ble tatt ut 737 tonn gjennom førtidsslakting i 2019**

Prognose egg 2020 – juni 20

Forutsetninger engrossalg:

- ▮ Planlagt gjennomsnittlig engrospris på kr 20,30
- ▮ Gir en prisøkning på 3,4 prosent i gjennomsnitt for 2020
- ▮ Totalt engrossalg: økning på 0,6 prosent til 66 600 tonn
- ▮ Forutsetter i prognosen en import på 450 tonn

Balanse 2020: + 500 TONN egg

Prognosert markedsbalanse mai 2020 - mai 2021

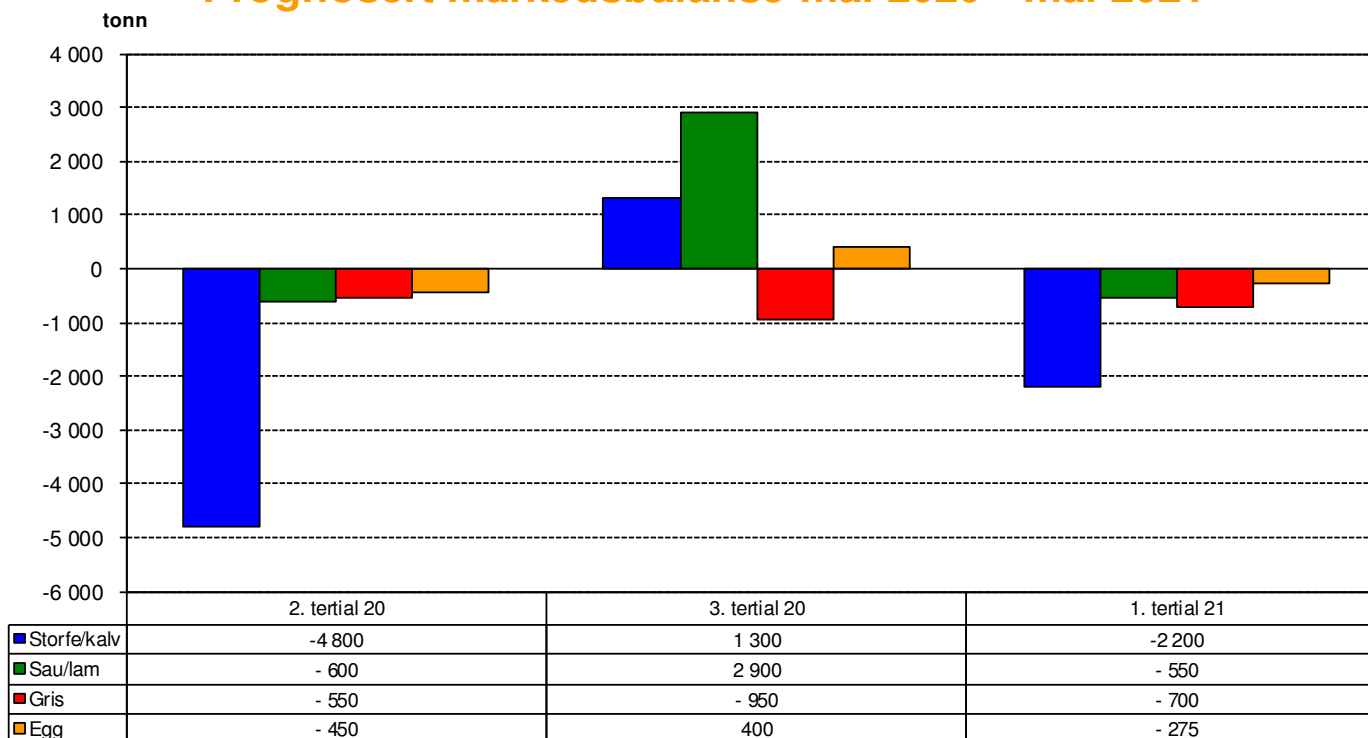

=> Prognose pr. juni 2020: forutsetter uttak av målpris på gris. Planlagt gj.snittlig engrospris for storfe = kr 62,80.

Planlagt gj.snittlig engrospris for lam = kr 66,40 og egg = kr 20,30.

=> Markedsbalanse = Prognoserte tilførsler + Antatt import - Prognosert engrossalg

=> Import = WTO-kvoter (700 tonn av kvoten på svin), SACU-import, spekk, Islands lam, GSP og EU-kvoter. Importen er skjønsmessig fordelt på tertial

Prognose juli 20 til juli 21

- 12 måneders rullerende

	Salgsproduksjon		Import- kvoter	Engrossalg		Balanse
	tonn	%		tonn	%	
Storfe/kalv	85 600	102	9 000	98 800	102	-4 200
Lam	19 200	99	806	18 700	101	1 300
Sau	4 700	106		4 350	86	400
Gris	128 400	98	2 400	131 900	100	-1 100
Egg	66 400	101	450	66 700	101	200

Det utarbeides en rullerende prognose for 12 måneder fremover. I forhold til prognosen for kalenderåret 2020 prognoseres noe mindre overdekning av egg. For storfe forventes det noe mindre importbehov i tillegg til de faste kvotene.

Det er pr. 15. juni 2020 et reguleringslager på om lag 2 000 tonn lam. For gris er det pr. dato et reguleringslager på i alt om lag 850 tonn.