



Totalmarked
kjøtt og egg

Prognose 2021 og 2022 – pr. nov. 2021

Prognose 2021 – november 2021

	Salgsproduksjon		Import- kvoter	Engrossalg		Balanse 2021	Reg.lager 1.1.21 *)
	tonn	21/20		tonn	21/20		
Storfe/kalv	87 300	103	9 000 1)	109 600	105	-13 200	0
Lam	19 100	98	606 2)	20 900	101	-1 200	1 880
Sau	5 100	108	200 3)	5 300	111	0	0
Gris	135 200	103	1 950 4)	148 400	107	-11 200	0
Egg	65 600	100	600 5)	66 100	101	100	428

*) Reguleringslageret ved inngangen til året inngår ikke i balansen for 2021

- 1) For storfe SACU-import på 4 756 tonn storfekjøtt m/ben. WTO-kvotepå 1 084 tonn, EU-kvotepå 2 500 tonn og GSP-kvotepå 665 tonn biffer og fileter (omregnet til storfekjøtt m/ben).
- 2) Importen inkluderer WTO-kvotepå 206 tonn og 400 tonn fra Island.
- 3) Import på 200 tonn fra Island.
- 4) Spekk på 850 tonn og EU-kvotepå 900 tonn. Ribbe fra UK på 50 tonn. 150 tonn av WTO-kvoten.
- 5) Forutsetter i prognosen import på 600 tonn egg.

Forutsetninger om priser i prognosen:

Gjennomsnittlig engrospris på storfe kr 66,30, gris kr 35,50, lam kr 69,40 og egg kr 20,70. Målpris på gris utløper 30. juni 2021. Fra 1. juli er også gris over i volummodellen.

Prognose 2022 – november 2021

	Salgsproduksjon		Import- kvoter	Engrossalg		Balanse 2022	Reg.lager 1.1.22
	tonn	22/21		tonn	22/21		
Storfe/kalv	90 100	103	9 000 ¹⁾	99 900	91	-700	
Lam	19 000	100	606 ²⁾	19 000	91	700	
Sau	4 800	95	200 ³⁾	4 800	91	200	
Gris	134 200	99	1 800 ⁴⁾	134 200	90	1 800	
Egg	66 700	102	600 ⁵⁾	66 100	100	1 200	

- 1) For storfe SACU-import på 4 756 tonn storfekjøtt m/ben. WTO-kvote på 1 084 tonn, EU-kvote på 2 500 tonn og GSP-kvote på 665 tonn biffer og fileter (omregnet til storfekjøtt m/ben).
 2) Importen inkluderer WTO-kvote på 206 tonn og 400 tonn fra Island.
 3) Import på 200 tonn fra Island.
 4) Spekk på 750 tonn og EU-kvote på 900 tonn. Samt ny kvote fra Storbritannia på 150 tonn.
 5) Forutsetter i prognosen import på 550 tonn egg.

Forutsetninger om priser i prognosen:

Gjennomsnittlig engrospris på storfe kr 68,80, gris kr 36,50, lam kr 72,00 og egg kr 21,20.

Vesentlige årsaker til endring i markedsbalansen for 2022, ift septemberprognosen

Storfe/kalv

- Noe høyere tilførsler på grunn av noe lavere melkebehov og høyere kyslaktning enn sist prognosert. Prognosert underdekning av norskprodusert vare og kvoteimport: om lag 700 tonn.

Lam

- Ingen vesentlige endringer. Prognosert overdekning av norskprodusert vare og kvoteimport på 700 tonn lam isolert for året 2022. Reguleringslageret av lam prognoseres å være om lag 1 400 tonn ved utgangen av 2022.

Gris

- Noe høyere salg også av gris gir medfører at prognosert overdekning reduseres med 400 tonn til 1 800 tonn for 2022 totalt.

Egg

- Ingen vesentlige endringer. Prognosert overdekning på om lag 1 200 tonn året 2022 sett under ett.

Prognose storfe/kalv 2022 – nov 21

Forutsetninger tilførsler:

- **Slaktevekt okse 2 kg høyere enn i 2021 – vekt okse: 324 kg**
- **Kubestanden har økt i løpet av 2021. Det prognoseres en nedgang i løpet av 2022 på grunn av ventet nedgang i antall melkekyr.**
- **Slakting av ku: økning på om lag 5 000 fra 2021**
- **Slakting av okse: økning 3 000 fra 2021**
- **Totale tilførsler: økning på 2 800 tonn til om lag 90 100 tonn**

Prognose storfe/kalv 2022 – nov 21

Forutsetninger engrossalg:

- Planlagt gjennomsnittlig engrospris på kr 68,80
- Prisøkning på 5 prosent i gjennomsnitt for 2022
- Totalt engrossalg: nedgang på 9 prosent til om lag 99 900 tonn

Forutsetninger import:

- SACU-import på 4 756 tonn (inkl. bein)
- WTO-kvotepå 1 084 tonn og EU-kvotepå 2 500 tonn
- GSP-kvotepå 500 tonn (665 tonn m/ben)

BALANSE i 2022: - 700 TONN

Prognose sau/lam 2022 – nov 21

Forutsetninger tilførsler:

- **Prognosert bestand av sau/lam ved beiteslipp (1/6): nedgang på 1 prosent fra 2021**
- **Forutsetter i prognosen uendret antall lam pr. søye**
- **Slaktevekt lam: om lag uendret fra høsten 2021**
- **Totale tilførsler: nedgang på 1 prosent fra 2021; om lag 23 900 tonn**

Forutsetninger engrossalg:

- **Planlagt gjennomsnittlig engrospris på kr 72,00**
- **Prisøkning på 4,5 prosent for året 2022**
- **Engrossalg lam: nedgang på 9 prosent fra godt salg i 2021**

Prognose lam 2022 – nov 21

Forutsetninger import:

- WTO-kvotepå 206 tonn og 400 tonn fra Island

Det prognoseres en overdekning på 700 tonn lam isolert for året 2022

Reguleringslageret medio november 2021 er på vel 700 tonn lam.

Prognose gris 2022 – nov 21

Forutsetninger tilførsler:

- **2 prosent nedgang i antall bedekninger som gir slaktegris i 2021**
- **En økning i effektiviteten på 1,5 prosent**
- **Uendrede slaktevekter i prognosen gir en nedgang i prognosert kvantum på om lag 1 prosent**
- **Totale tilførsler: om lag 134 200 tonn**

Prognose gris 2022 – nov 21

Forutsetninger engrossalg:

- Planlagt gjennomsnittlig engrospris på kr 36,50
- Gir en prisøkning på 5 prosent for året 2022
- Totalt engrossalg: nedgang 9 prosent til 134 200 tonn

Forutsetninger import:

- Import av spekk på 750 tonn
- EU-kvote på 900 tonn
- Ny kvote fra Storbritannia på 150 tonn
- Total import: 1 800 tonn

BALANSE 2022: + 1 800 TONN

Prognose egg 2021 og 2022 – pr nov 2021

Markedsbalanse for egg i tonn, prognose fra november 2021

	Salgs- produksjon	% endring	Import skallegg	Engrossalg	% endring	Markeds- balanse
1.T 2021	21 610	1,2 %	165	22 013	5,0 %	-238
2.T 2021	21 785	2,1 %	191	21 370	0,2 %	606
3.T 2021	22 171	-3,5 %	244	22 700	-2,0 %	-285
År 2021	65 566	-0,2 %	600	66 084	0,9 %	83
1.T 2022	21 929	1,5 %	165	21 800	-1,0 %	293
2.T 2022	21 879	0,4 %	191	21 500	0,6 %	570
3.T 2022	22 859	3,1 %	244	22 800	0,4 %	303
År 2022	66 667	1,7 %	600	66 100	0,0 %	1 167

Prognose egg 2022 – nov 21

Forutsetninger tilførsler:

- Det prognoseres en gjennomsnittlig økning i antall verpehøner på nærmere 1 prosent i 2022
- Totale tilførsler i 2022: økning på 1,7 prosent til 66 700 tonn
- Ingen førtidsslakting i prognosen bidrar til 0,8 prosent av økningen fra 2021.
- Det er avtalt tatt ut vel 500 tonn gjennom førtidsslakting i 2021

Prognose egg 2022 – nov 21

Forutsetninger engrossalg:

- Planlagt gjennomsnittlig engrospris på kr 21,20
- Gir en prisøkning på 3,5 prosent i gjennomsnitt for 2022
- Totalt engrossalg: uendret på 66 100 tonn
- Forutsetter i prognosen en import på 600 tonn

Balanse 2022: + 1 200 TONN egg

Prognosert markedsbalanse 2022

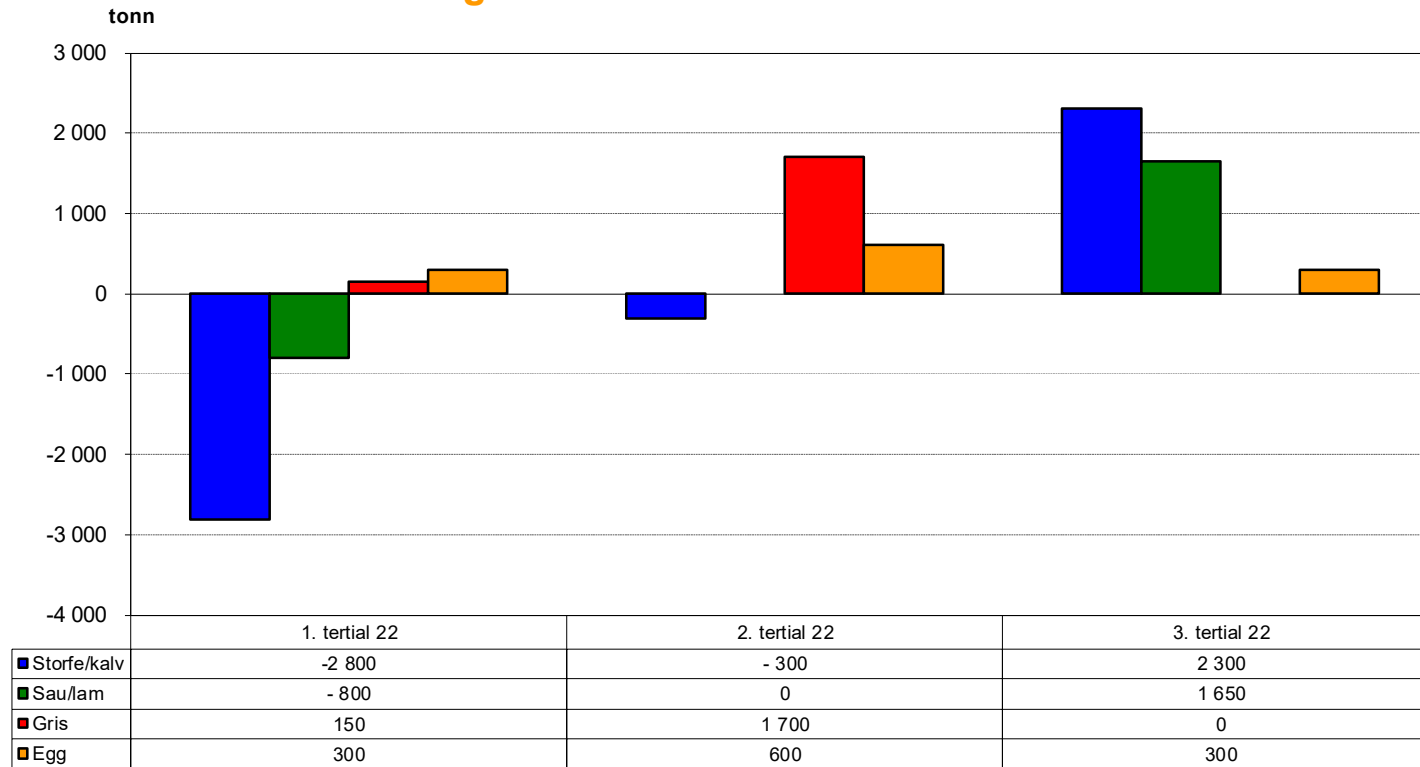

=> Prognose pr. november 2021: Planlagt gj. snittlig engrospris for gris = kr 36,50. Planlagt gj.snittlig engrospris for storfe = kr 68,80.

Planlagt gj.snittlig engrospris for lam = kr 72,00 og egg = kr 21,20.

=> Markedsbalanse = Prognoserte tilførsler + Antatt import - Prognosert engrossalg

=> Import = WTO-kvoter, SACU-import, spekk, Islandslam, GSP, EU-kvoter og nye kvoter fra Storbritannia. Importen er skjønsmessig fordelt på tertial